

CUENTA PÚBLICA  
ENTIDAD FEDERATIVA DE TLAXCALA

2018

Cuenta Pública 2018  
Estado de Actividades  
Del 1 de Enero al 30 de Junio de 2018 y del 1 de Enero al 31 de Diciembre de 2017  
(Pesos)

Ente Público:

Consejo Estatal de Población.

Concepto	2018	2017	Concepto	2018	2017
<b>INGRESOS Y OTROS BENEFICIOS</b>			<b>GASTOS Y OTRAS PÉRDIDAS</b>		
<b>Ingresos de la Gestión</b>	<b>224</b>	<b>0</b>	<b>Gastos de Funcionamiento</b>	<b>1,167,361</b>	<b>4,850,964</b>
Impuestos	0	0	Servicios Personales	757,806	3,963,399
Cuotas y Aportaciones de Seguridad Social	0	0	Materiales y Suministros	198,085	366,322
Contribuciones de Mejoras	0	0	Servicios Generales	211,470	521,243
Derechos	0	0	<b>Transferencia, Asignaciones, Subsidios y Otras Ayudas</b>	<b>0</b>	<b>0</b>
Productos de Tipo Corriente	0	0	Transferencias Internas y Asignaciones al Sector Público	0	0
Aprovechamientos de Tipo Corriente	224	0	Transferencias al Resto del Sector Público	0	0
Ingresos por Venta de Bienes y Servicios	0	0	Subsidios y Subvenciones	0	0
Ingresos no Comprendidos en las Fracciones de la Ley de	0	0			
Ingresos Causados en Ejercicios Fiscales Anteriores			Ayudas Sociales	0	0
Pendientes de Liquidación o Pago			Pensiones y Jubilaciones	0	0
<b>Participaciones, Aportaciones, Transferencias, Asignaciones, Subsidios y Otras Ayudas</b>	<b>1,520,283</b>	<b>4,945,366</b>	Transferencias a Fideicomisos, Mandatos y Contratos Análogos	0	0
Participaciones y Aportaciones	1,520,283	4,945,366	Transferencias a la Seguridad Social	0	0
Transferencia, Asignaciones, Subsidios y Otras ayudas	0	0	Donativos	0	0
<b>Otros Ingresos y Beneficios</b>	<b>0</b>	<b>0</b>	Transferencias al Exterior	0	0
Ingresos Financieros	0	0	<b>Participaciones y Aportaciones</b>	<b>0</b>	<b>0</b>
Incremento por Variación de Inventarios	0	0	Participaciones	0	0
Disminución del Exceso de Estimaciones por Pérdida o Deterioro u Obsolescencia	0	0	Aportaciones	0	0
Disminución del Exceso de Provisiones	0	0	Convenios	0	0
Otros Ingresos y Beneficios Varios	0	0	<b>Intereses, Comisiones y Otros Gastos de la Deuda Pública</b>	<b>0</b>	<b>0</b>
<b>Total de Ingresos y Otros Beneficios</b>	<b>1,520,507</b>	<b>4,945,366</b>	Intereses de la Deuda Pública	0	0
			Comisiones de la Deuda Pública	0	0
			Gastos de la Deuda Pública	0	0
			Gasto por Coberturas	0	0
			Apoyos Financieros	0	0
			<b>Otros Gastos y Pérdidas Extraordinarias</b>	<b>0</b>	<b>0</b>
			Estimaciones, Depreciaciones, Deterioros, Obsolescencia y Provisiones	0	0
			Disminución de Inventarios	0	0
			Aumento por Insuficiencia de Estimaciones por Pérdida o Deterioro y Obsolescencia	0	0
			Aumento por Insuficiencia de Provisiones	0	0
			Otros Gastos	0	0
			<b>Inversión Pública</b>	<b>0</b>	<b>0</b>
			Inversión Pública no Capitalizable	0	0
			<b>Total de Gastos y Otras Pérdidas</b>	<b>1,167,361</b>	<b>4,850,964</b>
			<b>Resultados del Ejercicio (Ahorro/Desahorro)</b>	<b>353,146</b>	<b>94,402</b>

Bajo protesta de decir verdad declaramos que los Estados Financieros y sus Notas son razonablemente correctos y responsabilidad del emisor

Lic. L.Patricia Lopez Aldave  
Directora de Coespo

Lic. Angelica Alonso Vázquez  
Jefa del Depto. Administrativo

# SECTOR PARAESTATAL

Cuenta Pública 2018  
Estado de Situación Financiera  
al 30 de Junio de 2018 y del 1 de Enero al 31 de Diciembre de 2017  
(Pesos)

Ente Público: \_\_\_\_\_ Consejo Estatal de Población

CONCEPTO	Año		CONCEPTO	Año	
	2018	2017		2018	2017
<b>ACTIVO</b>			<b>PASIVO</b>		
<b>Activo Circulante</b>			<b>Pasivo Circulante</b>		
Efectivo y Equivalentes	341,884	13,794	Cuentas por Pagar a Corto Plazo	15,563	0
Derechos a Recibir Efectivo o Equivalentes	53,930	13,311	Documentos por Pagar a Corto Plazo	0	0
Derechos a Recibir Bienes o Servicios	0	0	Porción a Corto Plazo de la Deuda Pública a Largo Plazo	0	0
Inventarios	0	0	Títulos y Valores a Corto Plazo	0	0
Almacenes	0	0	Pasivos Diferidos a Corto Plazo	0	0
Estimación por Pérdida o Deterioro de Activos Circulantes	0	0	Fondos y Bienes de Terceros en Garantía y/o Administración a Corto Plazo	0	0
Otros Activos Circulantes	0	0	Provisiones a Corto Plazo	0	0
			Otros Pasivos a Corto Plazo	0	0
<b>Total de Activos Circulantes</b>	<b>395,814</b>	<b>27,105</b>	<b>Total de Pasivos Circulantes</b>	<b>15,563</b>	<b>0</b>
<b>Activo No Circulante</b>			<b>Pasivo No Circulante</b>		
Inversiones Financieras a Largo Plazo	0	0	Cuentas por Pagar a Largo Plazo	0	0
Derechos a Recibir Efectivo o Equivalentes a Largo Plazo	0	0	Documentos por Pagar a Largo Plazo	0	0
Bienes Inmuebles, Infraestructura y Construcciones en Proceso	0	0	Deuda Pública a Largo Plazo	0	0
Bienes Muebles	124,490	124,490	Pasivos Diferidos a Largo Plazo	0	0
Activos Intangibles	0	0	Fondos y Bienes de Terceros en Garantía y/o en Administración a Largo Plazo	0	0
Depreciación, Deterioro y Amortización Acumulada de Bienes	0	0	Provisiones a Largo Plazo	0	0
Activos Diferidos	0	0			
Estimación por Pérdida o Deterioro de Activos no Circulantes	0	0	<b>Total de Pasivos No Circulantes</b>	<b>0</b>	<b>0</b>
Otros Activos no Circulantes	0	0			
<b>Total de Activos No Circulantes</b>	<b>124,490</b>	<b>124,490</b>	<b>Total del Pasivo</b>	<b>15,563</b>	<b>0</b>
<b>Total del Activo</b>	<b>520,304</b>	<b>151,595</b>	<b>HACIENDA PÚBLICA/ PATRIMONIO</b>		
			<b>Hacienda Pública/Patrimonio Contribuido</b>	<b>0</b>	<b>0</b>
			Aportaciones	0	0
			Donaciones de Capital	0	0
			Actualización de la Hacienda Pública / Patrimonio	0	0
			<b>Hacienda Pública/Patrimonio Generado</b>	<b>504,741</b>	<b>151,595</b>
			Resultados del Ejercicio (Ahorro / Desahorro)	353,146	94,402
			Resultados de Ejercicios Anteriores	95,357	955
			Revalúos	0	0
			Reservas	0	0
			Rectificaciones de Resultados de Ejercicios Anteriores	56,238	56,238
			<b>Exceso o Insuficiencia en la Actualización de la Hacienda Pública/Patrimonio</b>	<b>0</b>	<b>0</b>
			Resultado por Posición Monetaria	0	0
			Resultado por Tenencia de Activos no Monetarios	0	0
			<b>Total Hacienda Pública/ Patrimonio</b>	<b>504,741</b>	<b>151,595</b>
			<b>Total del Pasivo y Hacienda Pública / Patrimonio</b>	<b>520,304</b>	<b>151,595</b>

Bajo protesta de decir verdad declaramos que los Estados Financieros y sus Notas son razonablemente correctos y responsabilidad del emisor

\_\_\_\_\_  
Lic. L. Patricia Lopez Aldave  
Directora de Coespo

\_\_\_\_\_  
Lic. Angélica Alonso Vázquez  
Jefa del Dpto. Administrativo

CUENTA PÚBLICA  
ENTIDAD FEDERATIVA DE TLAXCALA

2018

Cuenta Pública 2018  
Estado de Cambios en la Situación Financiera  
al 30 de Junio de 2018 y del 1 de Enero al 31 de Diciembre de 2017  
(Pesos)

Ente Público: \_\_\_\_\_

Consejo Estatal de Población

Concepto	Origen	Aplicación	Concepto	Origen	Aplicación
<b>ACTIVO</b>	<b>0</b>	<b>368,709</b>	<b>PASIVO</b>	15,563	<b>0</b>
<b>Activo Circulante</b>	<b>0</b>	<b>368,709</b>	<b>Pasivo Circulante</b>	15,563	<b>0</b>
Efectivo y Equivalentes	0	328,090	Cuentas por Pagar a Corto Plazo	15,563	0
Derechos a Recibir Efectivo o Equivalentes	0	40,619	Documentos por Pagar a Corto Plazo	0	0
Derechos a Recibir Bienes o Servicios	0	0	Porción a Corto Plazo de la Deuda Pública a Largo Plazo	0	0
Inventarios	0	0	Títulos y Valores a Corto Plazo	0	0
Almacenes	0	0	Pasivos Diferidos a Corto Plazo	0	0
Estimación por Pérdida o Deterioro de Activos Circulantes	0	0	Fondos y Bienes de Terceros en Garantía y/o Administración a Corto Plazo	0	0
Otros Activos Circulantes	0	0	Provisiones a Corto Plazo	0	0
<b>Activo No Circulante</b>	<b>0</b>	<b>0</b>	Otros Pasivos a Corto Plazo	0	0
Inversiones Financieras a Largo Plazo	0	0	<b>Pasivo No Circulante</b>		
Derechos a Recibir Efectivo o Equivalentes a Largo Plazo	0	0	Cuentas por Pagar a Largo Plazo	0	0
Bienes Inmuebles, Infraestructura y Construcciones en	0	0	Documentos por Pagar a Largo Plazo	0	0
Bienes Muebles	0	0	Deuda Pública a Largo Plazo	0	0
Activos Intangibles	0	0	Pasivos Diferidos a Largo Plazo	0	0
Depreciación, Deterioro y Amortización Acumulada de Bienes	0	0	Fondos y Bienes de Terceros en Garantía y/o en Administración a Largo Plazo	0	0
Activos Diferidos	0	0	Provisiones a Largo Plazo	0	0
Estimación por Pérdida o Deterioro de Activos no Circulantes	0	0			
Otros Activos no Circulantes	0	0	<b>HACIENDA PÚBLICA/ PATRIMONIO</b>	<b>353,146</b>	<b>0</b>
			<b>Hacienda Pública/Patrimonio Contribuido</b>	<b>0</b>	<b>0</b>
			Aportaciones	0	0
			Donaciones de Capital	0	0
			Actualización de la Hacienda Pública / Patrimonio	0	0
			<b>Hacienda Pública/Patrimonio Generado</b>	<b>353,146</b>	<b>0</b>
			Resultados del Ejercicio (Ahorro / Desahorro)	258,744	
			Resultados de Ejercicios Anteriores	94,402	
			Revalúos	0	0
			Reservas	0	0
			Rectificaciones de Resultados de Ejercicios Anteriores	0	0
			<b>Exceso o Insuficiencia en la Actualización de la Hacienda Pública/Patrimonio</b>	<b>0</b>	<b>0</b>
			Resultado por Posición Monetaria	0	0
			Resultado por Tenencia de Activos no Monetarios	0	0

Bajo protesta de decir verdad declaramos que los Estados Financieros y sus Notas son razonablemente correctos y responsabilidad del emisor

\_\_\_\_\_  
Lic. L. Patricia Lopez Aldave  
Directora de Coespo

\_\_\_\_\_  
Lic. Angélica Alonso Vázquez  
Jefa del Dpto. Administrativo

## SECTOR PARAESTATAL

**Cuenta Pública 2018**  
**Estado Analítico del Activo**  
**Del 1 de Enero al 30 de Junio de 2018**  
**(Pesos)**

Ente Público: \_\_\_\_\_

**CONSEJO ESTATAL DE POBLACION (COESPO)**

Concepto	Saldo Inicial 1	Cargos del Periodo 2	Abonos del Periodo 3	Saldo Final 4 = (1+2-3)	Variación del Periodo (4-1)
<b>ACTIVO</b>	<b>151,595</b>	<b>3,148,225</b>	<b>2,779,516</b>	<b>520,304</b>	<b>368,709</b>
<b>Activo Circulante</b>	<b>27,105</b>	<b>3,148,225</b>	<b>2,779,516</b>	<b>395,814</b>	<b>368,709</b>
Efectivo y Equivalentes	13,794	1,520,507	1,192,417	341,884	328,090
Derechos a Recibir Efectivo o Equivalentes	13,311	1,627,718	1,587,099	53,930	40,619
Derechos a Recibir Bienes o Servicios	0	0	0	0	0
Inventarios	0	0	0	0	0
Almacenes	0	0	0	0	0
Estimación por Pérdida o Deterioro de Activos Circulantes	0	0	0	0	0
Otros Activos Circulantes	0	0	0	0	0
<b>Activo No Circulante</b>	<b>124,490</b>	<b>0</b>	<b>0</b>	<b>124,490</b>	<b>0</b>
Inversiones Financieras a Largo Plazo	0	0	0	0	0
Derechos a Recibir Efectivo o Equivalentes a Largo Plazo	0	0	0	0	0
Bienes Inmuebles, Infraestructura y Construcciones en Proceso	0	0	0	0	0
Bienes Muebles	124,490	0	0	124,490	0
Activos Intangibles	0	0	0	0	0
Depreciación, Deterioro y Amortización Acumulada de Bienes	0	0	0	0	0
Activos Diferidos	0	0	0	0	0
Estimación por Pérdida o Deterioro de Activos no Circulantes	0	0	0	0	0
Otros Activos no Circulantes	0	0	0	0	0

Bajo protesta de decir verdad declaramos que los Estados Financieros y sus Notas son razonablemente correctos y responsabilidad del emisor

\_\_\_\_\_  
 Lic. L. Patricia Lopez Aldave  
 Directora de Coespo

\_\_\_\_\_  
 Lic. Angélica Alonso Vázquez  
 Jefa del Dpto. Administrativo

CUENTA PÚBLICA  
ENTIDAD FEDERATIVA DE TLAXCALA

2018

Cuenta Pública 2018  
Estado Analítico de la Deuda y Otros Pasivos  
Del 1 de Enero al 30 de Junio de 2018  
(Pesos)

Ente Público:

CONSEJO ESTATAL DE POBLACION (COESPO)

Denominación de las Deudas	Moneda de Contratación	Institución o País Acreedor	Saldo Inicial del Periodo	Saldo Final del Periodo
<b>DEUDA PÚBLICA</b>				
<b>Corto Plazo</b>				
<b>Deuda Interna</b>			<b>0</b>	<b>0</b>
Instituciones de Crédito	Peso	México	0	0
Títulos y Valores	Peso	México	0	0
Arrendamientos Financieros		México	0	0
<b>Deuda Externa</b>			<b>0</b>	<b>0</b>
Organismos Financieros Internacionales	Peso	México	0	0
Deuda Bilateral	Peso	México	0	0
Títulos y Valores	Peso	México	0	0
Arrendamientos Financieros	Peso	México	0	0
<b>Subtotal a Corto Plazo</b>			<b>0</b>	<b>0</b>
<b>Largo Plazo</b>				
<b>Deuda Interna</b>		<b>México</b>	<b>0</b>	<b>0</b>
Instituciones de Crédito	Peso	México	0	0
Títulos y Valores	Peso	México	0	0
Arrendamientos Financieros			0	0
<b>Deuda Externa</b>			<b>0</b>	<b>0</b>
Organismos Financieros Internacionales	Peso	México	0	0
Deuda Bilateral	Peso	México	0	0
Títulos y Valores	Peso	México	0	0
Arrendamientos Financieros			0	0
<b>Subtotal a Largo Plazo</b>			<b>0</b>	<b>0</b>
<b>Otros Pasivos</b>	Peso	México	<b>0</b>	<b>15,563</b>
<b>Total Deuda y Otros Pasivos</b>			<b>0</b>	<b>15,563</b>

Bajo protesta de decir verdad declaramos que los Estados Financieros y sus Notas son razonablemente correctos y responsabilidad del emisor

Lic. L. Patricia Lopez Aldave  
Directora de Coespo

Lic. Angélica Alonso Vázquez  
Jefa del Dpto. Administrativo

SECTOR PARAESTATAL

Cuenta Pública 2018  
Estado de Variación en la Hacienda Pública  
Del 1 de Enero al 30 de Junio de 2018  
(pesos)

Ente Público: \_\_\_\_\_

Consejo Estatal de Población

Concepto	Hacienda Pública/Patrimonio Contribuido	Hacienda Pública/Patrimonio Generado de Ejercicios Anteriores	Hacienda Pública/Patrimonio Generado del Ejercicio	Exceso o insuficiencia en la actualización de la Hacienda Pública/Patrimonio o Neto	TOTAL
<b>Hacienda Pública / Patrimonio Neto de 2017</b>	<b>0</b>	<b>0</b>	<b>0</b>	<b>0</b>	<b>0</b>
Aportaciones	0	0	0	0	0
Donaciones de Capital	0	0	0	0	0
Actualización de la Hacienda Pública/Patrimonio	0	0	0	0	0
<b>Hacienda Pública/Patrimonio Generado Neto de 2017</b>	<b>0</b>	<b>57,193</b>	<b>94,402</b>	<b>0</b>	<b>151,595</b>
Resultados del Ejercicio (Ahorro/Desahorro)	0	0	94,402	0	94,402
Resultados de Ejercicios Anteriores	0	955	0	0	955
Revalúos	0	0	0	0	0
Reservas	0	0	0	0	0
Rectificaciones de Resultados de Ejercicios Anteriores	0	56,238	0	0	56,238
<b>Exceso o insuficiencia en la Actualización de la Hacienda Pública/ Patrimonio Neto de 2017</b>	<b>0</b>	<b>0</b>	<b>0</b>	<b>0</b>	<b>0</b>
Resultado por Posición Monetaria	0	0	0	0	0
Resultado por Tenencia de Activos Monetarios	0	0	0	0	0
<b>Hacienda Pública/Patrimonio Neto Final del Ejercicio 2017</b>	<b>0</b>	<b>57,193</b>	<b>94,402</b>	<b>0</b>	<b>151,595</b>
<b>Cambios en la Hacienda Pública/Patrimonio Neto del Ejercicio 2018</b>	<b>0</b>	<b>0</b>	<b>0</b>	<b>0</b>	<b>0</b>
Aportaciones	0	0	0	0	0
Donaciones de Capital	0	0	0	0	0
Actualización de la Hacienda Pública/Patrimonio	0	0	0	0	0
<b>Variaciones de la Hacienda Pública/Patrimonio Generado Neto de 2018</b>	<b>0</b>	<b>94,402</b>	<b>258,744</b>	<b>0</b>	<b>353,146</b>
Resultados del Ejercicio (Ahorro/Desahorro)	0	0	353,146	0	353,146
Resultados de Ejercicios Anteriores	0	94,402	-94,402	0	0
Revalúos	0	0	0	0	0
Reservas	0	0	0	0	0
Rectificación de Resultados de Ejercicios Anteriores	0	0	0	0	0
<b>Cambios en el Exceso o Insuficiencia en la Actualización de la Hacienda Pública/Patrimonio Neto de 2018</b>	<b>0</b>	<b>0</b>	<b>0</b>	<b>0</b>	<b>0</b>
Resultado por Posición Monetaria	0	0	0	0	0
Resultado Por Tenencia de Activos no Monetarios	0	0	0	0	0
<b>Hacienda Pública / Patrimonio Neto Final 2018</b>	<b>0</b>	<b>151,595</b>	<b>353,146</b>	<b>0</b>	<b>504,741</b>

Bajo protesta de decir verdad declaramos que los Estados Financieros y sus Notas son razonablemente correctos y responsabilidad del emisor

Lic. L. Patricia Lopez Aldave  
Directora de Coespo

Lic. Angélica Alonso Vázquez  
Jefa del Dpto. Administrativo

CUENTA PÚBLICA  
ENTIDAD FEDERATIVA DE TLAXCALA

2018

Cuenta Pública 2018  
Estado de Flujos de Efectivo  
Del 1 de Enero al 30 de Junio 2018 y del 1 de Enero al 31 de Diciembre 2017  
(Pesos)

Ente Público:

Consejo Estatal de Población

Concepto	2018	2017	Concepto	2018	2017
<b>Flujos de Efectivo de las Actividades de Operación</b>			<b>Flujos de Efectivo de las Actividades de Inversión</b>		
<b>Origen</b>	<b>1,520,507</b>	<b>4,945,366</b>	<b>Origen</b>	<b>0</b>	<b>0</b>
Impuestos	0	0	Bienes Inmuebles, Infraestructura y Construcciones en Proceso	0	0
Cuotas y Aportaciones de Seguridad Social	0	0	Bienes Muebles	0	0
Contribuciones de mejoras	0	0	Otros Origenes de Inversión	0	0
Derechos	0	0	<b>Aplicación</b>	<b>0</b>	<b>68,252</b>
Productos de Tipo Corriente	0	0	Bienes Inmuebles, Infraestructura y Construcciones en Proceso	0	0
Aprovechamientos de Tipo Corriente	224	0	Bienes Muebles	0	68,252
Ingresos por Venta de Bienes y Servicios	0	0	Otras Aplicaciones de Inversión	0	0
Ingresos no Comprendidos en las Fracciones de la Ley de Ingresos Causados en Ejercicios Fiscales Anteriores Pendientes de Liquidación o Pago	0	0	<b>Flujos Netos de Efectivo por Actividades de Inversión</b>	<b>0</b>	<b>-68,252</b>
Participaciones y Aportaciones	1,520,283	4,945,366	<b>Flujo de Efectivo de las Actividades de Financiamiento</b>		
Transferencias, Asignaciones y Subsidios y Otras ayudas	0	0	<b>Origen</b>	<b>0</b>	<b>0</b>
Otros Origenes de Operación	0	0	Endeudamiento Neto	0	0
<b>Aplicación</b>	<b>1,167,361</b>	<b>4,850,964</b>	Interno	0	0
Servicios Personales	757,806	3,963,399	Externo	0	0
Materiales y Suministros	198,085	366,322	Otros Origenes de Financiamiento	0	0
Servicios Generales	211,470	521,243	<b>Aplicación</b>	<b>25,056</b>	<b>104,100</b>
Transferencias Internas y Asignaciones al Sector Público	0	0	Servicios de la Deuda	0	0
Transferencias al resto del Sector Público	0	0	Interno	0	0
Subsidios y Subvenciones	0	0	Externo	0	0
Ayudas Sociales	0	0	Otras Aplicaciones de Financiamiento	25,056	104,100
Pensiones y Jubilaciones	0	0	<b>Flujos netos de Efectivo por Actividades de Financiamiento</b>	<b>-25,056</b>	<b>-104,100</b>
Transferencias a Fideicomisos, Mandatos y Contratos Análogos	0	0	<b>Incremento/Disminución Neta en el Efectivo y Equivalentes al Efectivo</b>	<b>328,090</b>	<b>-77,950</b>
Transferencias a la Seguridad Social	0	0	<b>Efectivo y Equivalentes al Efectivo al inicio del Ejercicio</b>	<b>13,794</b>	<b>91,744</b>
Donativos	0	0	<b>Efectivo y Equivalentes al Efectivo al final del Ejercicio</b>	<b>341,884</b>	<b>13,794</b>
Transferencias al Exterior	0	0			
Participaciones	0	0			
Aportaciones	0	0			
Convenios	0	0			
Otras Aplicaciones de Operación	0	0			
<b>Flujos Netos de Efectivo por Actividades de Operación</b>	<b>353,146</b>	<b>94,402</b>			

protesta de decir verdad declaramos que los Estados Financieros y sus Notas son razonablemente correctos y responsabilidad del emisor

Lic. L. Patricia Lopez Aldave  
Directora de Coespo

Lic. Angélica Alonso Vázquez  
Jefa del Dpto. Administrativo

SECTOR PARAESTATAL

---

Informe de Pasivos Contingentes

2018

No aplica, no tenemos provisiones para realizar pagos de laudos labores.



NOTAS A LOS ESTADOS FINANCIEROS

a) NOTAS DE DESGLOSE

I) NOTAS AL ESTADO DE SITUACIÓN FINANCIERA

Activo

**Efectivo y Equivalentes**

En el rubro de Efectivo y Equivalentes se refleja el saldo final disponible al 30 de Junio 2018 por \$ 341,884.00

**1. Derechos a recibir Efectivo y Equivalentes y Bienes o Servicios a Recibir**

2. En derechos a recibir efectivo y equivalente tenemos una cantidad por \$ 53,930.00 en deudores diversos, recurso entregado a la Directora por concepto de viáticos sin comprobar.
3. No aplica ya que no estamos en el rubro con derechos a recibir bienes y servicios

**Bienes Disponibles para su Transformación o Consumo (inventarios)**

4. No aplica: porque en nuestros inventarios no contamos con bienes destinados a la transformación
5. No contamos con cuentas de almacén por eso no hay método de valuación de la misma.

**Inversiones Financieras**

6. No somos fideicomiso, no tenemos inversiones financieras de este tipo.
7. Nuestra inversión financiera no genera saldos a favor y solo se da por las ministraciones mensuales que realiza el Gobierno del Estado.

**Bienes Muebles, Inmuebles e Intangibles**

8. Al 30 de Junio de 2018 se refleja un saldo \$124,490.00

Descripción	Saldo actual
Mobiliario y equipo de administración	56,228
Compra trimestral.	49,132
Muebles de oficina y estantería	19,120
	124,490.00

9. No tenemos recurso del capítulo 5000 por tanto no tenemos tabla de amortización.

**Estimaciones y Deterioros**

10. No realizamos estimaciones de cuentas incobrables ni deterioro de activos biológicos porque no tenemos este tipo de bienes.

**Otros Activos**

11. No aplica.

## SECTOR PARAESTATAL

### Pasivo

1. No tenemos cuentas por pagar.
2. El recurso en Fondos de Bienes de Terceros en Administración al 30 de Junio de 2018 es de \$15,563.00
3. No tenemos cuentas de pasivo por tanto no puede haber impacto financiero.

### II) NOTAS AL ESTADO DE ACTIVIDADES

#### Ingresos de Gestión

1. El ingreso por transferencias al 30 de Junio del 2018 es de \$ 1,520,507
2. No aplica
3. No aplica

#### Gastos y Otras Pérdidas:

1. Este rubro de gasto y otras pérdidas al 30 de Junio del 2018 se integra de la siguiente manera:

Concepto	Importe
Servicios personales	757,806
Materiales y suministros	198,085
Servicios generales	211,470
<b>Gastos de funcionamiento</b>	<b>1,192,417</b>

### III) NOTAS AL ESTADO DE VARIACIÓN EN LA HACIENDA PÚBLICA

Los montos que modificaron el patrimonio generado se presentan a continuación:

Concepto	2018
Resultado del ejercicio (Ahorro)	94,402
Incrementos al patrimonio	955
Bienes Muebles	56,238
TOTAL	152,299

Al 30 de Junio de 2018, se obtuvo un ahorro por \$ 353,146.00

IV) NOTAS AL ESTADO DE FLUJOS DE EFECTIVO

**Efectivo y equivalentes**

1. El análisis de los saldos inicial y final que figuran en la última parte del Estado de Flujo de Efectivo en la cuenta de efectivo y equivalentes es como sigue:

	2018	2017
Efectivo en Bancos – Tesorería	368,709	13,794
Efectivo en Bancos- Dependencias	0	0
Inversiones temporales (hasta 3 meses)	0	0
Fondos con afectación específica	0	0
Depósitos de fondos de terceros y otros	0	0
<b>Total de Efectivo y Equivalentes</b>	<b>368,709</b>	<b>13,794</b>

2. No aplica, porque no tenemos subsidio del sector central para ningún tipo de adquisiciones.  
3. No aplica la conciliación porque no tenemos rubros extraordinarios

	2018	2017
<b>Ahorro/Desahorro antes de rubros Extraordinarios</b>	<b>0</b>	<b>89,163</b>
<i>Movimientos de partidas (o rubros) que no afectan al efectivo.</i>	0	0
Depreciación	0	0
Amortización	0	0
Flujos Netos de Efectivo por Actividades de Inversión	0	0
Incremento en inversiones producido por revaluación	0	0
Ganancia/pérdida en venta de propiedad, planta y equipo	0	0
Incremento en cuentas por cobrar	0	0
Partidas extraordinarias	0	0
<b>Incremento/Disminución Neta en el Efectivo y Equivalentes al Efectivo</b>	<b>0</b>	<b>89,163</b>

Las cuentas que aparecen en el cuadro anterior no son exhaustivas y tienen como finalidad ejemplificar el formato que se sugiere para elaborar la nota.

SECTOR PARAESTATAL

V) CONCILIACIÓN ENTRE LOS INGRESOS PRESUPUESTARIOS Y CONTABLES, ASÍ COMO ENTRE LOS EGRESOS PRESUPUESTARIOS Y LOS GASTOS CONTABLES

<b>CONSEJO ESTATAL DE POBLACIÓN</b> <b>Conciliación entre los Ingresos Presupuestarios y Contables</b> <b>Correspondiente del 1 de enero al 30 de Junio de 2018</b> <b>(Cifras en pesos)</b>		
<b>1. Ingresos Presupuestarios</b>		<b>1,520,507</b>
<b>2. Más ingresos contables no presupuestarios</b>		<b>0</b>
	Incremento por variación de inventarios	0
	Disminución del exceso de estimaciones por pérdida o deterioro u obsolescencia	0
	Disminución del exceso de provisiones	0
	Otros ingresos y beneficios varios	0
	Otros ingresos contables no presupuestarios	0
<b>3. Menos ingresos presupuestarios no contables</b>		<b>0</b>
	Productos de capital	0
	Aprovechamientos capital	0
	Ingresos derivados de financiamientos	0
	Otros Ingresos presupuestarios no contables	0
<b>4. Ingresos Contables (4 = 1 + 2 - 3)</b>		<b>1,520,507</b>

**VI. CONCILIACIÓN ENTRE LOS EGRESOS PRESUPUESTARIOS Y CONTABLES, ASÍ COMO ENTRE LOS EGRESOS PRESUPUESTARIOS Y LOS GASTOS CONTABLES.**

<b>CONSEJO ESTATAL DE POBLACIÓN</b> <b>Conciliación entre los Egresos Presupuestarios y Contables</b> <b>Correspondiente del 1 de enero al 30 de Junio de 2018</b> <b>(Cifras en pesos)</b>		
<b>1. Egresos Presupuestarios</b>		<b>1,167,361</b>
<b>2. Más ingresos contables no presupuestarios</b>		<b>0</b>
	Incremento por variación de inventarios	0
	Disminución del exceso de estimaciones por pérdida o deterioro u obsolescencia	0
	Disminución del exceso de provisiones	0
	Otros ingresos y beneficios varios	0
	Otros ingresos contables no presupuestarios	0
<b>3. Menos ingresos presupuestarios no contables</b>		<b>0</b>
	Productos de capital	0
	Aprovechamientos capital	0
	Ingresos derivados de financiamientos	0
	Otros Ingresos presupuestarios no contabl	0
<b>4. Egresos Contables (4 = 1 + 2 - 3)</b>		<b>1,167,361</b>

**b) NOTAS DE MEMORIA (CUENTAS DE ORDEN)**

No aplica porque somos sujetos solo a las transferencias del Gobierno del Estado.

Las cuentas que se manejan para efectos de este documento son las siguientes:

**Cuentas de Orden Contables y Presupuestarias:**

*Contables:*

- Valores
- Emisión de obligaciones
- Avales y garantías
- Juicios
- Contratos para Inversión Mediante Proyectos para Prestación de Servicios (PPS) y Similares
- Bienes concesionados o en comodato

*Presupuestarias:*

- Cuentas de ingresos: Estas cuentas se registran de acuerdo a los momentos contables del ingreso aprobado, modificado, devengado y recaudado
- Cuentas de egresos: estas se registran dando cumplimiento a los momentos contables del aprobado, modificado, comprometido, devengado, ejercido y pagado con base acumulativa.

Se informará, de manera agrupada, en las notas a los Estados Financieros las cuentas de orden contables y cuentas de orden presupuestario:

1. No tenemos valores en custodia ni instrumentos de crédito.
2. No emitimos instrumentos financieros
3. No tenemos aplicamos obra por tanto no firmamos contrato en el rubro de construcción.

## c) NOTAS DE GESTIÓN ADMINISTRATIVA

### 1. 1. Introducción

Los Estados Financieros de los entes públicos, proporcionan información financiera a los principales usuarios de la misma, al Congreso y a los ciudadanos.

El principal objetivo del presente documento cumple con el postulado de contabilidad de revelación suficiente de los aspectos económicos y financieros del 1 de enero al 30 de Junio del ejercicio fiscal 2018.

### Panorama Económico y Financiero

El Consejo Estatal de Población en el ejercicio fiscal 2018 tiene un presupuesto aprobado de \$3,395,000.00 con fin de dar cumplimiento en su totalidad a las metas y objetivos programados en el POA de los Proyectos “Con una Nueva Visión en Cultura Demográfica y Protección Integral de Niñas, Niños y Adolescentes”.

### 2. Autorización e Historia

Se informará sobre:

- a) Fecha de creación del ente. Se crea el Consejo Estatal de Población mediante Decreto Publicado en el Periódico Oficial de la Federación del 27 de Octubre del 2011.
- b) Principales cambios en su estructura. No ha sufrido cambios desde su creación.

### 3. Organización y Objeto Social

Se informará sobre:

- a) Objeto social. Programar, coordinar, ejecutar y evaluar acciones específicas en materia de población que incidan en el volumen, dinámica y estructura por edades con el fin de que el ritmo de su crecimiento, distribución dentro del Estado y sus condiciones de vida, sean acordes con

## SECTOR PARAESTATAL

---

- los programas de desarrollo socioeconómico que implemente el Gobierno Estatal y Municipal y que estos respondan a las necesidades de la dinámica poblacional.
- b) Principal actividad. Recopilar, actualizar y analizar información sociodemográfica de la entidad con la finalidad de implementar diagnósticos y estudios específicos que coadyuven a enfrentar de manera eficiente los diferentes fenómenos demográficos que se presenten en el estado, misma que es utilizada para la planeación de acciones de Gobierno, así mismo informar a la Población sobre datos demográficos a través de medios de comunicación, conferencias, asesorías y capacitaciones.
  - c) Ejercicio fiscal 2018
  - d) Régimen jurídico. Organismo Público Descentralizado
  - e) Consideraciones fiscales del ente: Registrada como persona Moral con Fines no Lucrativos, dentro de las contribuciones que está obligado a pagar o retener son: Retenciones mensuales de ISR por sueldos y salarios
  - f) Estructura organizacional básica. El organigrama se encuentra estructurado de la siguiente manera:
  - g) No Aplica, porque no somos fiduciarios.



**ORGANIGRAMA  
CONSEJO ESTATAL DE POBLACIÓN  
COESPO**

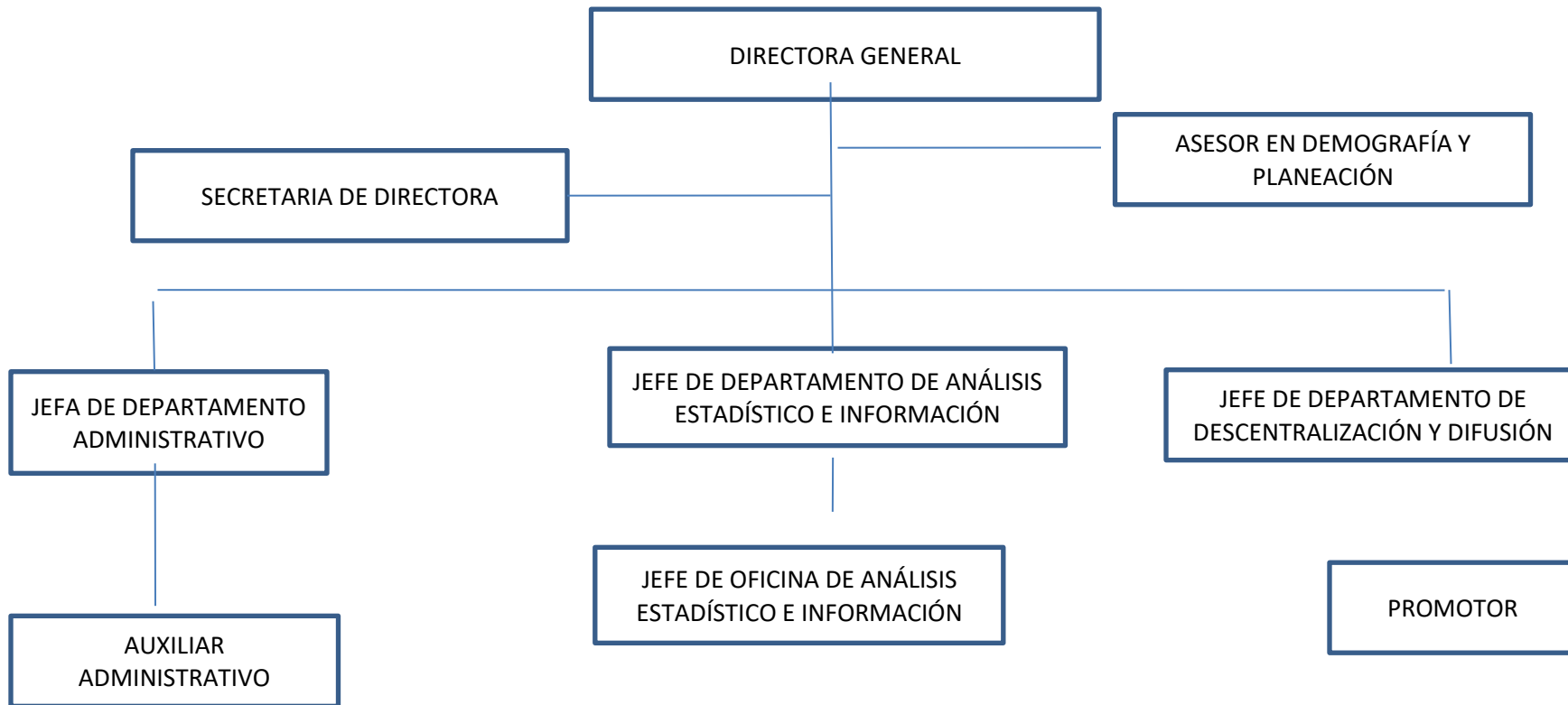

**5. Bases de Preparación de los Estados Financieros**

Se informará sobre:

- a) La información financiera, contable y presupuestal refleja el comportamiento del pronóstico de ingresos y el presupuesto de egresos hasta el 31 de Marzo de 2018, nos apegamos a lo establecido en los Manuales de Contabilidad correspondientes, de esta manera se respaldaron los sistemas de registro, catálogos y guías,
- b) Se aplica normatividad para la elaboración de los estados financieros
- c) Se aplicaron sus criterios de los postulados básicos de revelación suficiente, sustancia económica, registro e integración presupuestaria y consistencia.
- d) No aplicamos normatividades supletorias
- e) Aplicamos el devengo contable como lo marca la ley.

**6. Políticas de Contabilidad Significativas**

Se informará sobre:

- a) Actualización: Se informa que solo se tiene cuantificado el inventario de manera global, ya que el inventario con el que se cuenta en COESPO, es derivado de la donación de los bienes.
- b) No realizamos operaciones en el extranjero
- c) No realizamos inversiones, no somos una entidad de inversiones
- d) Estamos en la actualización de inventarios.
- e) No Aplicamos reserva actuarial en beneficios a empleados
- f) No tenemos provisiones de ningún tipo
- g) No contamos con reservas
- h) No en este ejercicio no se realizan corrección de errores
- i) se aplica la reclasificación de las provisiones de los meses de Julio a Septiembre correspondientes al pago de impuesto sobre nomina
- j) No Aplicamos cancelación de saldos.

**7. Posición en Moneda Extranjera y Protección por Riesgo Cambiario**

Se informará sobre:

- a) El Consejo Estatal de Población no aplica Activos en moneda extranjera
- b) No tenemos pasivos en moneda extranjera, El COESPO no tiene crédito alguno
- c) No operamos en mercados internacionales ni con instrumentos financieros alguno.
- d) No aplicamos tipo de cambio
- e) No tenemos instrumentos de deuda en ningún tipo de moneda nacional

## 8. Reporte Analítico del Activo

Debe mostrar la siguiente información:

- a) No Aplica
- b) No Aplica
- c) No Aplicamos gastos financieros ni de desarrollo e investigación
- d) No tenemos instrumentos financieros que tengan riegos por tipo de tipo de cambio.
- e) No realizamos ningún tipo de construcción (no tenemos obra)
- f) No existen circunstancias de puedan afectar de carácter significativo al activo de la entidad.
- g) No tenemos desmantelamiento de activos, procedimientos ni implicaciones con efectos contables
- h) En la administración de activos su utilización siempre se ha procurado que se utilice de manera eficiente y eficaz.

Adicionalmente, se deben incluir las explicaciones de las principales variaciones en el activo, en cuadros comparativos como sigue:

- a) No tenemos inversiones en valores
- b) No tenemos patrimonio de organismos descentralizados
- c) No Aplicamos inversiones en empresas de participación mayoritaria
- d) No Aplicamos inversiones en empresas de participación minoritaria

## 9. Fideicomisos, Mandatos y Análogos

Se deberá informar:

- a) No somos fideicomiso
- b) No somos fiduciarios

## 10. Reporte de la Recaudación

- a) No Aplicamos recaudación alguna de ningún tipo
- b) No realizamos proyecciones de recaudación.

## 11. Información sobre la Deuda y el Reporte Analítico de la Deuda

Se informará lo siguiente:

- a) No tenemos deuda contratada de ninguna especie
- b) No tenemos gastos de deuda porque no tenemos contratada deuda alguna

## 12. Calificaciones otorgadas

No solicitamos crédito por tal motivo no contamos con calificación crediticia

**13. Proceso de Mejora**

Se informará de:

- a) Se publicó el manual de organización, se implementó el manual de procedimientos y conducta documentos que refuerzan el control interno del ente público.
- b) El desempeño financiero del ente en este ejercicio fue con austeridad, eficiencia, eficacia y economía dando cumplimiento a las metas y objetivos que se programaron en la MIR

**14. Información por Segmentos**

No presentamos información segmentada ya que no tenemos gran diversidad de operaciones y actividades financieras

**15. Eventos Posteriores al Cierre**

No tenemos eventos que puedan afectar a los estados financieros después del cierre del ejercicio.

**16. Partes Relacionadas**

No existen partes relacionadas que puedan ejercer influencia sobre las tomas de decisiones financieras y operativas.

**17. Responsabilidad Sobre la Presentación Razonable de la Información Contable**

La información contable, presupuestaria y programática que se presenta se deriva de los estados financieros, atendiendo al compromiso de mejorar la transparencia y la disciplina en el manejo de los recursos públicos, vinculando las actividades relacionadas con los registros presupuestarios y contables del ejercicio del gasto público y la administración financiera.

Bajo protesta de decir verdad declaramos que los Estados Financieros y sus Notas son razonablemente correctos y responsabilidad de

---

Lic. L. Patricia Lopez Aldave  
Directora

---

Lic. Angélica Alonso Vázquez  
Jefa del Dpto. Administrativo