

CUENTA PÚBLICA  
ENTIDAD FEDERATIVA DE TLAXCALA

2021

Cuenta Pública 2021  
Estado de Actividades  
Del 1 de Enero al 30 de Junio de 2021 y del 1 de Enero al 31 de Diciembre de 2020  
(Pesos)

Ente Público: \_\_\_\_\_

Consejo Estatal de Población.

Concepto	2021	2020	Concepto	2021	2020
<b>INGRESOS Y OTROS BENEFICIOS</b>			<b>GASTOS Y OTRAS PÉRDIDAS</b>		
<b>Ingresos de la Gestión</b>	<b>307</b>	<b>974</b>	<b>Gastos de Funcionamiento</b>	<b>1,617,143</b>	<b>3,549,470</b>
Impuestos	0	0	Servicios Personales	1,110,969	2,560,042
Cuotas y Aportaciones de Seguridad Social	0	0	Materiales y Suministros	221,312	392,487
Contribuciones de Mejoras	0	0	Servicios Generales	284,862	596,941
Derechos	0	0			
Productos de Tipo Corriente	307	974	<b>Transferencia, Asignaciones, Subsidios y Otras Ayudas</b>	<b>0</b>	<b>0</b>
Aprovechamientos de Tipo Corriente	0	0	Transferencias Internas y Asignaciones al Sector Público	0	0
Ingresos por Venta de Bienes y Servicios	0	0	Transferencias al Resto del Sector Público	0	0
Ingresos no Comprendidos en las Fracciones de la Ley de	0	0	Subsidios y Subvenciones	0	0
Ingresos Causados en Ejercicios Fiscales Anteriores					
Pendientes de Liquidación o Pago			Ayudas Sociales	0	0
			Pensiones y Jubilaciones	0	0
<b>Participaciones, Aportaciones, Transferencias, Asignaciones, Subsidios y Otras Ayudas</b>	<b>1,926,508</b>	<b>3,801,467</b>			
Participaciones y Aportaciones		0	Transferencias a Fideicomisos, Mandatos y Contratos Análogos	0	0
Transferencia, Asignaciones, Subsidios y Otras ayudas	1,926,508	3,801,467	Transferencias a la Seguridad Social	0	0
			Donativos	0	0
<b>Otros Ingresos y Beneficios</b>	<b>0</b>	<b>0</b>	Transferencias al Exterior	0	0
Ingresos Financieros	0	0			
Incremento por Variación de Inventarios	0	0	<b>Participaciones y Aportaciones</b>	<b>0</b>	<b>0</b>
Disminución del Exceso de Estimaciones por Pérdida o Deterioro u Obsolescencia	0	0	Participaciones	0	0
Disminución del Exceso de Provisiones	0	0			
Otros Ingresos y Beneficios Varios	0	0	Aportaciones	0	0
			Convenios	0	0
<b>Total de Ingresos y Otros Beneficios</b>	<b>1,926,815</b>	<b>3,802,441</b>			
			<b>Intereses, Comisiones y Otros Gastos de la Deuda Pública</b>	<b>0</b>	<b>0</b>
			Intereses de la Deuda Pública	0	0
			Comisiones de la Deuda Pública	0	0
			Gastos de la Deuda Pública	0	0
			Costo por Coberturas	0	0
			Apoys Financieros	0	0
			<b>Otros Gastos y Pérdidas Extraordinarias</b>	<b>0</b>	<b>0</b>
			Estimaciones, Depreciaciones, Deterioros, Obsolescencia y Provisiones	0	0
			Disminución de Inventarios	0	0
			Aumento por Insuficiencia de Estimaciones por Pérdida o Deterioro y Obsolescencia	0	0
			Aumento por Insuficiencia de Provisiones	0	0
			Otros Gastos	0	0
			<b>Inversión Pública</b>	<b>0</b>	<b>0</b>
			Inversión Pública no Capitalizable	0	0
			<b>Total de Gastos y Otras Pérdidas</b>	<b>1,617,143</b>	<b>3,549,470</b>
			<b>Resultados del Ejercicio (Ahorro/Desahorro)</b>	<b>309,672</b>	<b>252,971</b>

Bajo protesta de decir verdad declaramos que los Estados Financieros y sus Notas son razonablemente correctos y responsabilidad del emisor

\_\_\_\_\_  
Lic. L.Patricia Lopez Aldave  
Directora de Coespo

\_\_\_\_\_  
C.P. José Irineo Tlachi Mendoza  
Jefe del Depto. Administrativo

# SECTOR PARAESTATAL

**Cuenta Pública 2021**  
**Estado de Situación Financiera**  
**Del 01 de Enero al 30 de Junio de 2021 y del 1 de Enero al 31 de Diciembre de 2020**  
**(Pesos)**  
**Consejo Estatal de Población**

Ente Público: \_\_\_\_\_

CONCEPTO	Año		CONCEPTO	Año	
	2021	2020		2021	2020
<b>ACTIVO</b>			<b>PASIVO</b>		
<i>Activo Circulante</i>			<i>Pasivo Circulante</i>		
Efectivo y Equivalentes	261,095	230,508	Cuentas por Pagar a Corto Plazo		
Derechos a Recibir Efectivo o Equivalentes	151,352	84,953	Documentos por Pagar a Corto Plazo	35,965	4,405
Derechos a Recibir Bienes o Servicios	0	0	Porción a Corto Plazo de la Deuda Pública a Largo Plazo	0	0
Inventarios	0	0	Títulos y Valores a Corto Plazo	0	0
Almacenes	0	0	Pasivos Diferidos a Corto Plazo	0	0
Estimación por Pérdida o Deterioro de Activos Circulantes	0	0	Fondos y Bienes de Terceros en Garantía y/o Administración a Corto Plazo	0	0
Otros Activos Circulantes	0	0	Provisiones a Corto Plazo	0	0
<b>Total de Activos Circulantes</b>	<b>412,447</b>	<b>315,461</b>	Otros Pasivos a Corto Plazo	0	0
<i>Activo No Circulante</i>			<b>Total de Pasivos Circulantes</b>	<b>35,965</b>	<b>4,405</b>
Inversiones Financieras a Largo Plazo	0	0	<i>Pasivo No Circulante</i>		
Derechos a Recibir Efectivo o Equivalentes a Largo Plazo	0	0	Cuentas por Pagar a Largo Plazo	0	0
Bienes Inmuebles, Infraestructura y Construcciones en Proceso	0	0	Documentos por Pagar a Largo Plazo	0	0
Bienes Muebles	258,000	226,278	Deuda Pública a Largo Plazo	0	0
Activos Intangibles	0	0	Pasivos Diferidos a Largo Plazo	0	0
Depreciación, Deterioro y Amortización Acumulada de Bienes	0	0	Fondos y Bienes de Terceros en Garantía y/o en Administración a Largo Plazo	0	0
Activos Diferidos	0	0	Provisiones a Largo Plazo	0	0
Estimación por Pérdida o Deterioro de Activos no Circulantes	0	0	<b>Total de Pasivos No Circulantes</b>	<b>0</b>	<b>0</b>
Otros Activos no Circulantes	0	0	<b>Total del Pasivo</b>	<b>35,965</b>	<b>4,405</b>
<b>Total de Activos No Circulantes</b>	<b>258,000</b>	<b>226,278</b>	<b>HACIENDA PÚBLICA/ PATRIMONIO</b>		
<b>Total del Activo</b>	<b>670,447</b>	<b>541,739</b>	<i>Hacienda Pública/Patrimonio Contribuido</i>	<b>0</b>	<b>0</b>
			Aportaciones	0	0
			Donaciones de Capital	0	0
			Actualización de la Hacienda Pública / Patrimonio	0	0
			<b>Hacienda Pública/Patrimonio Generado</b>	<b>634,482</b>	<b>537,334</b>
			Resultados del Ejercicio (Ahorro / Desahorro)	309,672	252,970
			Resultados de Ejercicios Anteriores	268,572	228,126
			Revalúos	0	0
			Reservas	0	0
			Rectificaciones de Resultados de Ejercicios Anteriores	56,238	56,238
			<b>Exceso o Insuficiencia en la Actualización de la Hacienda Pública/Patrimonio</b>	<b>0</b>	<b>0</b>
			Resultado por Posición Monetaria	0	0
			Resultado por Tenencia de Activos no Monetarios	0	0
			<b>Total Hacienda Pública/ Patrimonio</b>	<b>634,482</b>	<b>537,334</b>
			<b>Total del Pasivo y Hacienda Pública / Patrimonio</b>	<b>670,447</b>	<b>541,739</b>

Bajo protesta de decir verdad declaramos que los Estados Financieros y sus Notas son razonablemente correctos y responsabilidad del emisor

Lic. L. Patricia Lopez Aldave  
 Directora de Coespo

C.P. José Irineo Tlachi Mendoza  
 Jefe del Dpto. Administrativo

CUENTA PÚBLICA  
ENTIDAD FEDERATIVA DE TLAXCALA

2021

Cuenta Pública 2021  
Estado de Cambios en la Situación Financiera  
Del 01 de Enero al 30 de Junio de 2021 y del 1 de Enero al 31 de Diciembre de 2020  
(Pesos)

Ente Público:

Consejo Estatal de Población

Concepto	Origen	Aplicación	Concepto	Origen	Aplicación
<b>ACTIVO</b>	<b>0</b>	<b>128,708</b>	<b>PASIVO</b>	<b>31,560</b>	<b>0</b>
<b>Activo Circulante</b>	<b>0</b>	<b>96,985</b>	<b>Pasivo Circulante</b>	<b>31,560</b>	<b>0</b>
Efectivo y Equivalentes	0	30,586	Cuentas por Pagar a Corto Plazo	31,560	0
Derechos a Recibir Efectivo o Equivalentes	0	66,399	Documentos por Pagar a Corto Plazo	0	0
Derechos a Recibir Bienes o Servicios	0	0	Porción a Corto Plazo de la Deuda Pública a Largo Plazo	0	0
Inventarios	0	0	Títulos y Valores a Corto Plazo	0	0
Almacenes	0	0	Pasivos Diferidos a Corto Plazo	0	0
Estimación por Pérdida o Deterioro de Activos Circulantes	0	0	Fondos y Bienes de Terceros en Garantía y/o Administración a Corto Plazo	0	0
Otros Activos Circulantes	0	0	Provisiones a Corto Plazo	0	0
<b>Activo No Circulante</b>	<b>0</b>	<b>31,722</b>	Otros Pasivos a Corto Plazo	0	0
Inversiones Financieras a Largo Plazo	0	0	<b>Pasivo No Circulante</b>	<b>0</b>	<b>0</b>
Derechos a Recibir Efectivo o Equivalentes a Largo Plazo	0	0	Cuentas por Pagar a Largo Plazo	0	0
Bienes Inmuebles, Infraestructura y Construcciones en Proceso	0	0	Documentos por Pagar a Largo Plazo	0	0
Bienes Muebles	0	31,722	Deuda Pública a Largo Plazo	0	0
Activos Intangibles	0	0	Pasivos Diferidos a Largo Plazo	0	0
Depreciación, Deterioro y Amortización Acumulada de Bienes	0	0	Fondos y Bienes de Terceros en Garantía y/o en Administración a Largo Plazo	0	0
Activos Diferidos	0	0	Provisiones a Largo Plazo	0	0
Estimación por Pérdida o Deterioro de Activos no Circulantes	0	0	<b>HACIENDA PÚBLICA/ PATRIMONIO</b>	<b>0</b>	<b>0</b>
Otros Activos no Circulantes	0	0	<b>Hacienda Pública/Patrimonio Contribuido</b>	<b>0</b>	<b>0</b>
			Aportaciones	0	0
			Donaciones de Capital	0	0
			Actualización de la Hacienda Pública / Patrimonio	0	0
			<b>Hacienda Pública/Patrimonio Generado</b>	<b>97,148</b>	<b>0</b>
			Resultados del Ejercicio (Ahorro / Desahorro)	56,702	0
			Resultados de Ejercicios Anteriores	40,446	0
			Revalúos	0	0
			Reservas	0	0
			Rectificaciones de Resultados de Ejercicios Anteriores	0	0
			<b>Exceso o Insuficiencia en la Actualización de la Hacienda Pública/Patrimonio</b>	<b>0</b>	<b>0</b>
			Resultado por Posición Monetaria	0	0
			Resultado por Tenencia de Activos no Monetarios	0	0

Bajo protesta de decir verdad declaramos que los Estados Financieros y sus Notas son razonablemente correctos y responsabilidad del emisor

Lic. L. Patricia Lopez Aldave  
Directora de Coespo

C.P. José Irineo Tlachi Mendoza  
Jefe del Dpto. Administrativo

## SECTOR PARAESTATAL

Cuenta Pública 2021  
Estado Analítico del Activo  
Del 01 de Enero al 30 de Junio de 2021  
(Pesos)

Ente Público: CONSEJO ESTATAL DE POBLACION (COESPO)

Concepto	Saldo Inicial 1	Cargos del Periodo 2	Abonos del Periodo 3	Saldo Final 4=(1+2-3)	Variación del Periodo (4-1)
<b>ACTIVO</b>	<b>541,739</b>	<b>4,401,821</b>	<b>4,273,113</b>	<b>670,447</b>	<b>128,708</b>
<b>Activo Circulante</b>	<b>315,461</b>	<b>4,370,099</b>	<b>4,273,113</b>	<b>412,447</b>	<b>96,986</b>
Efectivo y Equivalentes	230,508	2,301,089	2,270,502	261,095	30,587
Derechos a Recibir Efectivo o Equivalentes	84,953	2,063,674	1,997,275	151,352	66,399
Derechos a Recibir Bienes o Servicios	0	5,336	5,336	0	0
Inventarios	0	0	0	0	0
Almacenes	0	0	0	0	0
Estimación por Pérdida o Deterioro de Activos Circulantes	0	0	0	0	0
Otros Activos Circulantes	0	0	0	0	0
<b>Activo No Circulante</b>	<b>226,278</b>	<b>31,722</b>	<b>0</b>	<b>258,000</b>	<b>31,722</b>
Inversiones Financieras a Largo Plazo	0	0	0	0	0
Derechos a Recibir Efectivo o Equivalentes a Largo Plazo	0	0	0	0	0
Bienes Inmuebles, Infraestructura y Construcciones en Proceso	0	0	0	0	0
Bienes Muebles	226,278	31,722	0	258,000	31,722
Activos Intangibles	0	0	0	0	0
Depreciación, Deterioro y Amortización Acumulada de Bienes	0	0	0	0	0
Activos Diferidos	0	0	0	0	0
Estimación por Pérdida o Deterioro de Activos no Circulantes	0	0	0	0	0
Otros Activos no Circulantes	0	0	0	0	0

Bajo protesta de decir verdad declaramos que los Estados Financieros y sus Notas son razonablemente correctos y responsabilidad del emisor

\_\_\_\_\_  
Lic. L. Patricia Lopez Aldave  
Directora de Coespo

\_\_\_\_\_  
C.P. José Irineo Tlachi Mendoza  
Jefe del Dpto. Administrativo

CUENTA PÚBLICA  
ENTIDAD FEDERATIVA DE TLAXCALA

2021

Cuenta Pública 2021  
Estado Analítico de la Deuda y Otros Pasivos  
Del 1 de Enero al 30 de Junio de 2021  
(Pesos)

Ente Público: CONSEJO ESTATAL DE POBLACION (COESPO)

Denominación de las Deudas	Moneda de Contratación	Institución o País Acreedor	Saldo Inicial del Periodo	Saldo Final del Periodo
<b>DEUDA PÚBLICA</b>				
<b>Corto Plazo</b>				
<b>Deuda Interna</b>			<b>0</b>	<b>0</b>
Instituciones de Crédito	Peso	México	0	0
Títulos y Valores	Peso	México	0	0
Arrendamientos Financieros		México	0	0
<b>Deuda Externa</b>			<b>0</b>	<b>0</b>
Organismos Financieros Internacionales	Peso	México	0	0
Deuda Bilateral	Peso	México	0	0
Títulos y Valores	Peso	México	0	0
Arrendamientos Financieros	Peso	México	0	0
<b>Subtotal a Corto Plazo</b>			<b>0</b>	<b>0</b>
<b>Largo Plazo</b>				
<b>Deuda Interna</b>		<b>México</b>	<b>0</b>	<b>0</b>
Instituciones de Crédito	Peso	México	0	0
Títulos y Valores	Peso	México	0	0
Arrendamientos Financieros			0	0
<b>Deuda Externa</b>			<b>0</b>	<b>0</b>
Organismos Financieros Internacionales	Peso	México	0	0
Deuda Bilateral	Peso	México	0	0
Títulos y Valores	Peso	México	0	0
Arrendamientos Financieros			0	0
<b>Subtotal a Largo Plazo</b>			<b>0</b>	<b>0</b>
<b>Otros Pasivos</b>	Peso	México	<b>4,405</b>	<b>35,965</b>
<b>Total Deuda y Otros Pasivos</b>			<b>4,405</b>	<b>35,965</b>

Bajo protesta de decir verdad declaramos que los Estados Financieros y sus Notas son razonablemente correctos y responsabilidad del emisor

Lic. L. Patricia Lopez Aldave  
Directora de Coespo

C.P. José Irineo Tlachi Mendoza  
Jefe del Dpto. Administrativo

SECTOR PARAESTATAL

Cuenta Pública 2021  
Estado de Variación en la Hacienda Pública  
Del 01 de Enero al 30 de Junio de 2021  
(pesos)

Ente Público: Consejo Estatal de Población

Concepto	Hacienda Pública/Patrimonio Contribuido	Hacienda Pública/Patrimonio Generado de Ejercicios Anteriores	Hacienda Pública/Patrimonio Generado del Ejercicio	Exceso o insuficiencia en la actualización de la Hacienda Pública/Patrimonio Neto	TOTAL
<b>Hacienda Pública / Patrimonio Neto de 2020</b>	<b>0</b>	<b>0</b>	<b>0</b>	<b>0</b>	<b>0</b>
Aportaciones	0	0	0	0	0
Donaciones de Capital	0	0	0	0	0
Actualización de la Hacienda Pública/Patrimonio	0	0	0	0	0
<b>Hacienda Pública/Patrimonio Generado Neto de 2020</b>	<b>0</b>	<b>284,364</b>	<b>252,970</b>	<b>0</b>	<b>537,334</b>
Resultados del Ejercicio (Ahorro/Desahorro)	0	0	252,970	0	252,970
Resultados de Ejercicios Anteriores	0	228,126	0	0	228,126
Revalúos	0	0	0	0	0
Reservas	0	0	0	0	0
Rectificaciones de Resultados de Ejercicios Anteriores	0	56,238	0	0	56,238
<b>Exceso o insuficiencia en la Actualización de la Hacienda Pública/ Patrimonio Neto de 2019</b>	<b>0</b>	<b>0</b>	<b>0</b>	<b>0</b>	<b>0</b>
Resultado por Posición Monetaria	0	0	0	0	0
Resultado por Tenencia de Activos Monetarios	0	0	0	0	0
<b>Hacienda Pública/Patrimonio Neto Final del Ejercicio 2020</b>	<b>0</b>	<b>284,364</b>	<b>252,970</b>	<b>0</b>	<b>537,334</b>
<b>Cambios en la Hacienda Pública/Patrimonio Neto del Ejercicio 2020</b>	<b>0</b>	<b>0</b>	<b>0</b>	<b>0</b>	<b>0</b>
Aportaciones	0	0	0	0	0
Donaciones de Capital	0	0	0	0	0
Actualización de la Hacienda Pública/Patrimonio	0	0	0	0	0
<b>Variaciones de la Hacienda Pública/Patrimonio Generado Neto de</b>	<b>0</b>	<b>40,446</b>	<b>56,702</b>	<b>0</b>	<b>97,148</b>
Resultados del Ejercicio (Ahorro/Desahorro)	0	0	309,672	0	309,672
Resultados de Ejercicios Anteriores	0	40,446	-252,970	0	-212,524
Revalúos	0	0	0	0	0
Reservas	0	0	0	0	0
Rectificación de Resultados de Ejercicios Anteriores	0	0	0	0	0
<b>Cambios en el Exceso o Insuficiencia en la Actualización de la Hacienda Pública/Patrimonio Neto de 2018</b>	<b>0</b>	<b>0</b>	<b>0</b>	<b>0</b>	<b>0</b>
Resultado por Posición Monetaria	0	0	0	0	0
Resultado Por Tenencia de Activos no Monetarios	0	0	0	0	0
<b>Hacienda Pública / Patrimonio Neto Final 2020</b>	<b>0</b>	<b>324,810</b>	<b>309,672</b>	<b>0</b>	<b>634,482</b>

Bajo protesta de decir verdad declaramos que los Estados Financieros y sus Notas son razonablemente correctos y responsabilidad del emisor

Lic. L. Patricia López Aldave  
Directora de COESPO

C.P. José Irineo Tlachi Mendoza  
Jefe del Dpto. Administrativo

CUENTA PÚBLICA  
ENTIDAD FEDERATIVA DE TLAXCALA

2021

Cuenta Pública 2021  
Estado de Flujos de Efectivo  
Del 01 de Enero al 30 de Junio 2021 y del 1 de Enero al 31 de Diciembre 2020  
(Pesos)

Ente Público:

Consejo Estatal de Población

Concepto	2021	2020	Concepto	2021	2020
<b>Flujos de Efectivo de las Actividades de Operación</b>			<b>Flujos de Efectivo de las Actividades de Inversión</b>		
<b>Origen</b>	<b>1,937,186</b>	<b>3,802,441</b>	<b>Origen</b>	<b>0</b>	<b>0</b>
Impuestos	0	0	Bienes Inmuebles, Infraestructura y Construcciones en Proceso	0	0
Cuotas y Aportaciones de Seguridad Social	0	0	Bienes Muebles	0	0
Contribuciones de mejoras	0	0	Otros Orígenes de Inversión	0	0
Derechos	0	0			
Productos de Tipo Corriente	307	974	<b>Aplicación</b>	<b>31,722</b>	<b>25,000</b>
Aprovechamientos de Tipo Corriente	0	0	Bienes Inmuebles, Infraestructura y Construcciones en Proceso	0	0
Ingresos por Venta de Bienes y Servicios	0	0	Bienes Muebles	31,722	25,000
Ingresos no Comprendidos en las Fracciones de la Ley de Ingresos Causados en Ejercicios Fiscales Anteriores Pendientes de Liquidación o Pago	0	0	Otras Aplicaciones de Inversión	0	0
Participaciones y Aportaciones	0	0			
Transferencias, Asignaciones y Subsidios y Otras ayudas	1,936,879	3,801,467	<b>Flujos Netos de Efectivo por Actividades de Inversión</b>	<b>-31,722</b>	<b>-25,000</b>
Otros Orígenes de Operación	0	0			
<b>Aplicación</b>	<b>1,874,877</b>	<b>3,623,457</b>	<b>Flujo de Efectivo de las Actividades de Financiamiento</b>		
Servicios Personales	1,110,969	2,560,042	<b>Origen</b>	<b>0</b>	<b>0</b>
Materiales y Suministros	221,312	392,487	Endeudamiento Neto	0	0
Servicios Generales	284,862	596,941	Interno	0	0
Transferencias Internas y Asignaciones al Sector Público	0	0	Externo	0	0
Transferencias al resto del Sector Público	0	0	Otros Orígenes de Financiamiento	0	0
Subsidios y Subvenciones	0	0			
Ayudas Sociales	0	0	<b>Aplicación</b>	<b>0</b>	<b>0</b>
Pensiones y Jubilaciones	0	0	Servicios de la Deuda	0	0
Transferencias a Fideicomisos, Mandatos y Contratos Análogos	0	0	Interno	0	0
Transferencias a la Seguridad Social	0	0	Externo	0	0
Donativos	0	0	Otras Aplicaciones de Financiamiento	0	0
Transferencias al Exterior	0	0			
Participaciones	0	0	<b>Flujos netos de Efectivo por Actividades de Financiamiento</b>	<b>0</b>	<b>0</b>
Aportaciones	0	0			
Convenios	0	0			
Otros Aplicaciones de Operación	257,734	73,987			
<b>Flujos Netos de Efectivo por Actividades de Operación</b>	<b>62,309</b>	<b>178,984</b>	<b>Incremento/Disminución Neta en el Efectivo y Equivalentes al Efectivo</b>	<b>30,586</b>	<b>153,983</b>
			<b>Efectivo y Equivalentes al Efectivo al inicio del Ejercicio</b>	<b>230,508</b>	<b>76,525</b>
			<b>Efectivo y Equivalentes al Efectivo al final del Ejercicio</b>	<b>261,095</b>	<b>230,508</b>

Bajo protesta de decir verdad declaramos que los Estados Financieros y sus Notas son razonablemente correctos y responsabilidad del emisor

Lic. L. Patricia Lopez Aldave  
Directora de Coespo

C.P. José Irineo Tlachi Mendoza  
Jefe del Dpto. Administrativo

SECTOR PARAESTATAL

---

Informe de Pasivos Contingentes

2021

No aplica, no tenemos provisiones para realizar pagos de laudos labores.



NOTAS A LOS ESTADOS FINANCIEROS

a) NOTAS DE DESGLOSE

I) NOTAS AL ESTADO DE SITUACIÓN FINANCIERA

Activo

**Efectivo y Equivalentes**

En el rubro de Efectivo y Equivalentes se refleja el saldo final disponible al 30 de Junio 2021 por \$ 261,095

**1. Derechos a recibir Efectivo y Equivalentes y Bienes o Servicios a Recibir**

2. En derechos a recibir efectivo y equivalente tenemos una cantidad por \$ 151,352 en deudores diversos
3. No aplica ya que no estamos en el rubro con derechos a recibir bienes y servicios

**Bienes Disponibles para su Transformación o Consumo (inventarios)**

4. No aplica: porque en nuestros inventarios no contamos con bienes destinados a la transformación
5. No contamos con cuentas de almacén por eso no hay método de valuación de la misma.

**Inversiones Financieras**

6. No somos fideicomiso, no tenemos inversiones financieras de este tipo.
7. Nuestra inversión financiera no genera saldos a favor y solo se da por las ministraciones mensuales que realiza el Gobierno del Estado.

**Bienes Muebles, Inmuebles e Intangibles**

8. Al 31 de Marzo de 2021 se refleja un saldo de 258,000

Descripción	Saldo actual
Muebles de oficina y estantería	48,088
Equipo de cómputo y Tecnologías de la Información	209,912
	258,000

**Estimaciones y Deterioros**

9. No realizamos estimaciones de cuentas incobrables ni deterioro de activos biológicos porque no tenemos este tipo de bienes.

**Otros Activos**

10. No aplica.

Pasivo

## SECTOR PARAESTATAL

1. No tenemos cuentas por pagar.
2. El recurso en Fondos de Bienes de Terceros en Administración al 30 de Junio de 2021 es de \$ **35,965**
3. No tenemos cuentas de pasivo por tanto no puede haber impacto financiero.

### II) NOTAS AL ESTADO DE ACTIVIDADES

#### Ingresos de Gestión

1. El ingreso por transferencias al 30 de Junio de 2021 es de \$ **1,936,879**
2. No aplica
3. No aplica

#### Gastos y Otras Pérdidas:

1. Este rubro de gasto y otras pérdidas al 30 de Junio del 2021 se integra de la siguiente manera:

Concepto	Importe
Servicios personales	1,110,969
Materiales y suministros	221,312
Servicios generales	284,862
Otras aplicaciones de operación	257,734
<b>Gastos de funcionamiento</b>	<b>1,874,877</b>

### III) NOTAS AL ESTADO DE VARIACIÓN EN LA HACIENDA PÚBLICA

Los montos que modificaron el patrimonio generado se presentan a continuación:

Concepto	2021
Resultado del ejercicio (Ahorro)	309,672
Bienes Muebles	31,722
<b>TOTAL</b>	<b>341,394</b>

Al 30 de Junio de 2021, se obtuvo un ahorro por \$ 97,147

**IV) NOTAS AL ESTADO DE FLUJOS DE EFECTIVO**

**Efectivo y equivalentes**

1. El análisis de los saldos inicial y final que figuran en la última parte del Estado de Flujo de Efectivo en la cuenta de efectivo y equivalentes es como sigue:

	2021	2020
Efectivo en Bancos –Tesorería	261,095	230,508
Efectivo en Bancos- Dependencias	0	0
Inversiones temporales (hasta 3 meses)	0	0
Fondos con afectación específica	0	0
Depósitos de fondos de terceros y otros	0	0
<b>Total de Efectivo y Equivalentes</b>	<b>261,095</b>	<b>230,508</b>

2. No aplica, porque no tenemos subsidio del sector central para ningún tipo de adquisiciones.

3. No aplica la conciliación porque no tenemos rubros extraordinarios

	2021	2020
<b>Ahorro/Desahorro antes de rubros Extraordinarios</b>	<b>309,672</b>	<b>459,302</b>
<i>Movimientos de partidas (o rubros) que no afectan al efectivo.</i>	0	0
Depreciación	0	0
Amortización	0	0
Flujos Netos de Efectivo por Actividades de Inversión	0	0
Incremento en inversiones producido por revaluación	0	0
Ganancia/pérdida en venta de propiedad, planta y equipo	0	0
Incremento en cuentas por cobrar	0	0
Partidas extraordinarias	0	0
<b>Incremento/Disminución Neta en el Efectivo y Equivalentes al Efectivo</b>	<b>309,672</b>	<b>459,302</b>

Las cuentas que aparecen en el cuadro anterior no son exhaustivas y tienen como finalidad ejemplificar el formato que se sugiere para elaborar la nota.

**V) CONCILIACIÓN ENTRE LOS INGRESOS PRESUPUESTARIOS Y CONTABLES, ASÍ COMO ENTRE LOS EGRESOS PRESUPUESTARIOS Y LOS GASTOS CONTABLES**

SECTOR PARAESTATAL

<b>Consejo Estatal de Población</b> <b>Conciliación entre los Ingresos Presupuestarios y Contables</b> <b>Correspondiente del 1 de Enero al 30 de Junio de 2021</b> <b>(Cifras en pesos)</b>	
<b>1. Total de Ingresos Presupuestarios</b>	<b>\$1,926,815</b>
<b>2. Más Ingresos Contables No Presupuestarios</b>	<b>\$0</b>
2.1 Ingresos Financieros	\$0
2.2 Incremento por Variación de Inventarios	\$0
2.3 Disminución del Exceso de Estimaciones por Pérdida o Deterioro u Obsolescencia	\$0
2.4 Disminución del Exceso de Provisiones	\$0
2.5 Otros Ingresos y Beneficios Varios	\$0
2.6 Otros Ingresos Contables No Presupuestarios	\$0
<b>3. Menos Ingresos Presupuestarios No Contables</b>	<b>\$0</b>
3.1 Aprovechamientos Patrimoniales	\$0
3.2 Ingresos Derivados de Financiamientos	\$0
3.3 Otros Ingresos Presupuestarios No Contables	\$0
<b>4. Total de Ingresos Contables</b>	<b>\$1,926,815</b>

**VI. CONCILIACIÓN ENTRE LOS EGRESOS PRESUPUESTARIOS Y CONTABLES, ASÍ COMO ENTRE LOS EGRESOS PRESUPUESTARIOS Y LOS GASTOS CONTABLES.**

<b>Consejo Estatal de Población</b> <b>Conciliación entre los Egresos Presupuestarios y los Gastos Contables</b> <b>Correspondiente del 1 de Enero al 31 de Marzo 2021</b> <b>(Cifras en pesos)</b>	
<b>1. Total de Egresos Presupuestarios</b>	<b>\$1,648,865</b>
<b>2. Menos Egresos Presupuestarios No Contables</b>	<b>\$31,722</b>
2.1 Materias Primas y Materiales de Producción y Comercialización	\$0
2.2 Materiales y Suministros	\$0
2.3 Mobiliario y Equipo de Administración	\$31,722
2.4 Mobiliario y Equipo Educativo y Recreativo	\$0
2.5 Equipo e Instrumental Médico y de Laboratorio	\$0
2.6 Vehículos y Equipo de Transporte	\$0
2.7 Equipo de Defensa y Seguridad	\$0
2.8 Maquinaria, Otros Equipos y Herramientas	\$0
2.9 Activos Biológicos	\$0
2.10 Bienes Inmuebles	\$0
2.11 Activos Intangibles	\$0
2.12 Obra Pública en Bienes de Dominio Público	\$0
2.13 Obra Pública en Bienes Propios	\$0
2.14 Acciones y Participaciones de Capital	\$0
2.15 Compra de Títulos y Valores	\$0

SECTOR PARAESTATAL

2.16	Concesión de Préstamos	\$0
2.17	Inversiones en Fideicomisos, Mandatos y Otros Análogos	\$0
2.18	Provisiones para Contingencias y Otras Erogaciones Especiales	\$0
2.19	Amortización de la Deuda Pública	\$0
2.20	Adeudos de Ejercicios Fiscales Anteriores (ADEFAS)	\$0
2.21	Otros Egresos Presupuestarios No Contables	\$0
<b>3. Más Gastos Contables No Presupuestarios</b>		<b>\$0</b>
3.1	Estimaciones, Depreciaciones, Deterioros, Obsolescencia y Amortizaciones	\$0
3.2	Provisiones	\$0
3.3	Disminución de Inventarios	\$0
3.4	Aumento por Insuficiencia de Estimaciones por Pérdida o Deterioro u Obsolescencia	\$0
3.5	Aumento por Insuficiencia de Provisiones	\$0
3.6	Otros Gastos	\$0
3.7	Otros Gastos Contables No Presupuestarios	\$0
<b>4. Total de Gastos Contables</b>		<b>\$1,617,143</b>

**b) NOTAS DE MEMORIA (CUENTAS DE ORDEN)**

No aplica porque somos sujetos solo a las transferencias del Gobierno del Estado.

Las cuentas que se manejan para efectos de este documento son las siguientes:

**Cuentas de Orden Contables y Presupuestarias:**

*Contables:*

Valores

Emisión de obligaciones

Avales y garantías

Juicios

Contratos para Inversión Mediante Proyectos para Prestación de Servicios (PPS) y Similares

Bienes concesionados o en comodato

*Presupuestarias:*

Cuentas de ingresos: Estas cuentas se registran de acuerdo a los momentos contables del ingreso aprobado, modificado, devengado y recaudado

Cuentas de egresos: estas se registran dando cumplimiento a los momentos contables del aprobado, modificado, comprometido, devengado, ejercido y pagado con base acumulativa.

Se informará, de manera agrupada, en las notas a los Estados Financieros las cuentas de orden contables y cuentas de orden presupuestario:

1. No tenemos valores en custodia ni instrumentos de crédito.
2. No emitimos instrumentos financieros
3. No tenemos aplicamos obra por tanto no firmamos contrato en el rubro de construcción.

**c) NOTAS DE GESTIÓN ADMINISTRATIVA**

**1. 1. Introducción**

Los Estados Financieros de los entes públicos, proporcionan información financiera a los principales usuarios de la misma, al Congreso y a los ciudadanos.

El principal objetivo del presente documento cumple con el postulado de contabilidad de revelación suficiente de los aspectos económicos y financieros del 1 de enero al 30 de Junio del ejercicio fiscal 2021.

**Panorama Económico y Financiero**

El Consejo Estatal de Población en el ejercicio fiscal 2021 tiene un presupuesto aprobado de \$3,934,789.00 con fin de dar cumplimiento en su totalidad a las metas y objetivos programados en el POA de los Proyectos “Con una Nueva Visión en Cultura Demográfica y Protección Integral de Niñas, Niños y Adolescentes”.

**2. Autorización e Historia**

Se informará sobre:

- a) Fecha de creación del ente. Se crea el Consejo Estatal de Población mediante Decreto Publicado en el Periódico Oficial de la Federación del 27 de Octubre del 2011.
- b) Principales cambios en su estructura. No ha sufrido cambios desde su creación.

**3. Organización y Objeto Social**

Se informará sobre:

- a) Objeto social. Programar, coordinar, ejecutar y evaluar acciones específicas en materia de población que incidan en el volumen, dinámica y estructura por edades con el fin de que el ritmo de su crecimiento, distribución dentro del Estado y sus condiciones de vida, sean acordes con los programas de desarrollo socioeconómico que implemente el Gobierno Estatal y Municipal y que estos respondan a las necesidades de la dinámica poblacional.
- b) Principal actividad. Recopilar, actualizar y analizar información sociodemográfica de la entidad con la finalidad de implementar diagnósticos y estudios específicos que coadyuven a enfrentar de manera eficiente los diferentes fenómenos demográficos que se presenten en el estado, misma



que es utilizada para la planeación de acciones de Gobierno, así mismo informar a la Población sobre datos demográficos a través de medios de comunicación, conferencias, asesorías y capacitaciones.

- c) Ejercicio fiscal 2021
- d) Régimen jurídico. Organismo Público Descentralizado
- e) Consideraciones fiscales del ente: Registrada como persona Moral con Fines no Lucrativos, dentro de las contribuciones que está obligado a pagar o retener son: Retenciones mensuales de ISR por sueldos y salarios
- f) Estructura organizacional básica. El organigrama se encuentra estructurado de la siguiente manera:
- g) No Aplica, porque no somos fiduciarios.

SECTOR PARAESTATAL

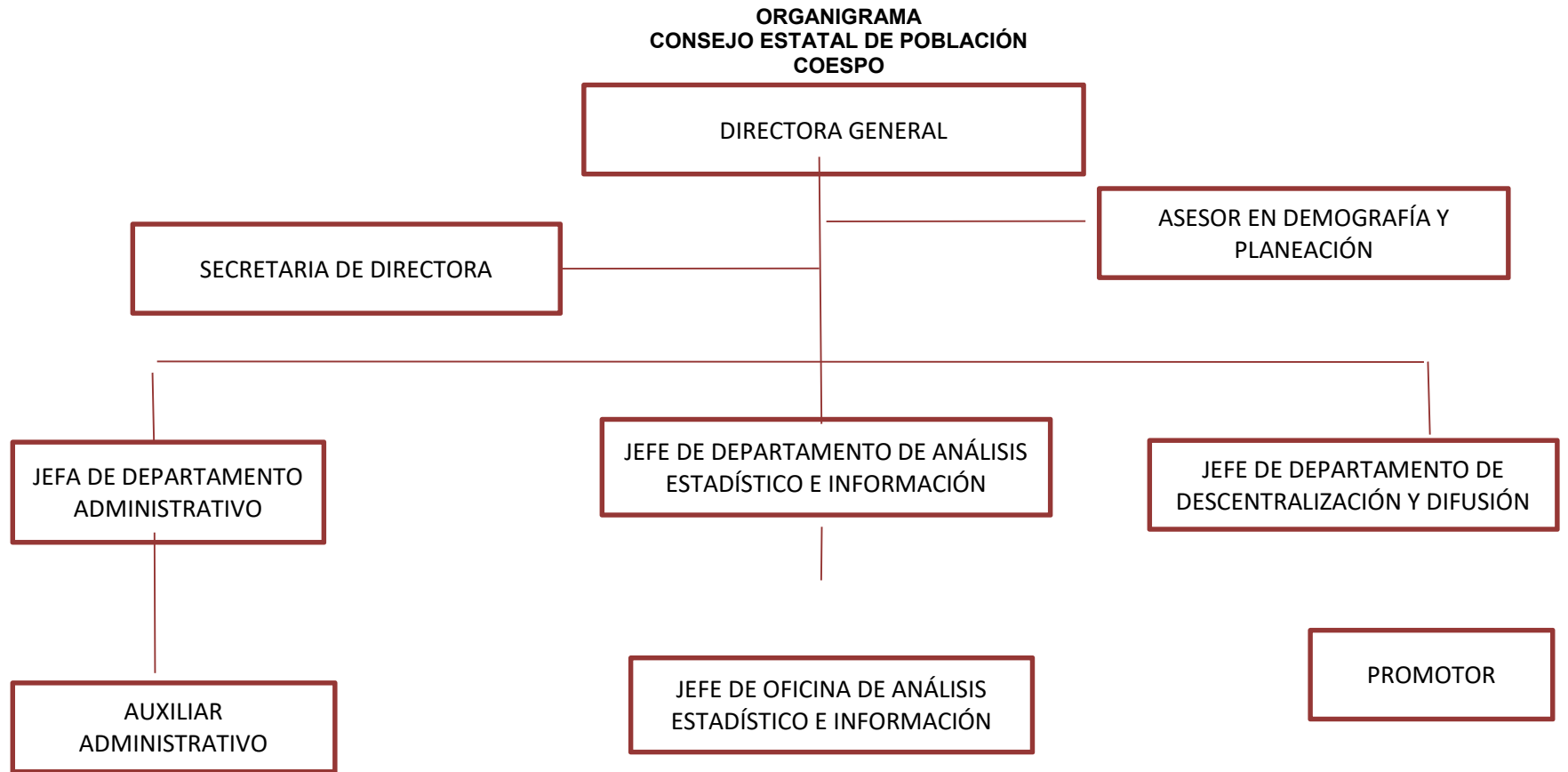

**5. Bases de Preparación de los Estados Financieros**

Se informará sobre:

- a) La información financiera, contable y presupuestal refleja el comportamiento del pronóstico de ingresos y el presupuesto de egresos hasta el 30 Junio de 2021, nos apegamos a lo establecido en los Manuales de Contabilidad correspondientes, de esta manera se respaldaron los sistemas de registro, catálogos y guías,
- b) Se aplica normatividad para la elaboración de los estados financieros
- c) Se aplicaron sus criterios de los postulados básicos de revelación suficiente, sustancia económica, registro e integración presupuestaria y consistencia.
- d) No aplicamos normatividades supletorias
- e) Aplicamos el devengo contable como lo marca la ley.

**6. Políticas de Contabilidad Significativas**

Se informará sobre:

- a) Actualización: Se informa que solo se tiene cuantificado el inventario de manera global, ya que el inventario con el que se cuenta en COESPO, es derivado de la donación de los bienes.
- b) No realizamos operaciones en el extranjero
- c) No realizamos inversiones, no somos una entidad de inversiones
- d) Estamos en la actualización de inventarios.
- e) No Aplicamos reserva actuarial en beneficios a empleados
- f) No tenemos provisiones de ningún tipo
- g) No contamos con reservas
- h) No en este ejercicio no se realizan corrección de errores
- i) No aplicamos reclasificaciones.
- j) No Aplicamos cancelación de saldos.

#### **7. Posición en Moneda Extranjera y Protección por Riesgo Cambiario**

Se informará sobre:

- a) El Consejo Estatal de Población no aplica Activos en moneda extranjera
- b) No tenemos pasivos en moneda extranjera, El COESPO no tiene crédito alguno
- c) No operamos en mercados internacionales ni con instrumentos financieros alguno.
- d) No aplicamos tipo de cambio
- e) No tenemos instrumentos de deuda en ningún tipo de moneda nacional

#### **8. Reporte Analítico del Activo**

Debe mostrar la siguiente información:

- a) No Aplica
- b) No Aplica
- c) No Aplicamos gastos financieros ni de desarrollo e investigación
- d) No tenemos instrumentos financieros que tengan riesgos por tipo de tipo de cambio.
- e) No realizamos ningún tipo de construcción (no tenemos obra)
- f) No existen circunstancias de puedan afectar de carácter significativo al activo de la entidad.
- g) No tenemos desmantelamiento de activos, procedimientos ni implicaciones con efectos contables
- h) En la administración de activos su utilización siempre se ha procurado que se utilice de manera eficiente y eficaz.

Adicionalmente, se deben incluir las explicaciones de las principales variaciones en el activo, en cuadros comparativos como sigue:

- a) No tenemos inversiones en valores
- b) No tenemos patrimonio de organismos descentralizados
- c) No Aplicamos inversiones en empresas de participación mayoritaria
- d) No Aplicamos inversiones en empresas de participación minoritaria

**9. Fideicomisos, Mandatos y Análogos**

Se deberá informar:

- a) No somos fideicomiso
- b) No somos fiduciarios

**10. Reporte de la Recaudación**

- a) No Aplicamos recaudación alguna de ningún tipo
- b) No realizamos proyecciones de recaudación.

**11. Información sobre la Deuda y el Reporte Analítico de la Deuda**

Se informará lo siguiente:

- a) No tenemos deuda contratada de ninguna especie
- b) No tenemos gastos de deuda porque no tenemos contratada deuda alguna

**12. Calificaciones otorgadas**

No solicitamos crédito por tal motivo no contamos con calificación crediticia

**13. Proceso de Mejora**

Se informará de:

- a) Se publicó el manual de organización, se implementó el manual de procedimientos y conducta documentos que refuerzan el control interno del ente público.
- b) El desempeño financiero del ente en este ejercicio fue con austeridad, eficiencia, eficacia y economía dando cumplimiento a las metas y objetivos que se programaron en la MIR

**14. Información por Segmentos**

No presentamos información segmentada ya que no tenemos gran diversidad de operaciones y actividades financieras

**15. Eventos Posteriores al Cierre**

No tenemos eventos que puedan afectar a los estados financieros después del cierre del ejercicio.

**16. Partes Relacionadas**

No existen partes relacionadas que puedan ejercer influencia sobre las tomas de decisiones financieras y operativas.

**17. Responsabilidad Sobre la Presentación Razonable de la Información Contable**

La información contable, presupuestaria y programática que se presenta se deriva de los estados financieros, atendiendo al compromiso de mejorar la transparencia y la disciplina en el manejo de los recursos públicos, vinculando las actividades relacionadas con los registros presupuestarios y contables del ejercicio del gasto público y la administración financiera.

Bajo protesta de decir verdad declaramos que los Estados Financieros y sus Notas son razonablemente correctos y responsabilidad del emisor

---

Lic. L. Patricia López Aldave  
Directora

---

C.P. José Irineo Tlachi Mendoza  
Jefe del Dpto. Administrativo