

SECTOR PARAESTATAL

Consejo Estatal de Población
Estado de Actividades
Del 01 DE ENERO 2022 al 31 DE MARZO 2022
(Cifras en Pesos)

Concepto	2022	2021
INGRESOS Y OTROS BENEFICIOS		
Ingresos de Gestión	411	671
Impuestos	0	0
Cuotas y Aportaciones de Seguridad Social	0	0
Contribuciones de Mejoras	0	0
Derechos	0	0
Productos	411	671
Aprovechamientos	0	0
Ingresos por Venta de Bienes y Prestación de Servicios	0	0
Participaciones, Aportaciones, Convenios, Incentivos Derivados de la Colaboración Fiscal, Fondos Distintos de Aportaciones, Transferencias, Asignaciones, Subsidios y Subvenciones, y Pensiones y Jubilaciones	996,553	4,135,635
Participaciones, Aportaciones, Convenios, Incentivos Derivados de la Colaboración Fiscal y Fondos Distintos de Aportaciones	0	0
Transferencias, Asignaciones, Subsidios y Subvenciones, y Pensiones y Jubilaciones	996,553	4,135,635
Otros Ingresos y Beneficios	0	0
Ingresos Financieros	0	0
Incremento por Variación de Inventarios	0	0
Disminución del Exceso de Estimaciones por Pérdida o Deterioro u Obsolescencia	0	0
Disminución del Exceso de Provisiones	0	0
Otros Ingresos y Beneficios Varios	0	0
Total de Ingresos y Otros Beneficios	996,964	4,136,306
GASTOS Y OTRAS PÉRDIDAS		
Gastos de Funcionamiento	493,881	3,400,983
Servicios Personales	477,577	2,372,170
Materiales y Suministros	11,186	408,264
Servicios Generales	5,118	620,549
Transferencias, Asignaciones, Subsidios y Otras Ayudas	0	0
Transferencias Internas y Asignaciones al Sector Público	0	0
Transferencias al Resto del Sector Público	0	0
Subsidios y Subvenciones	0	0
Ayudas Sociales	0	0
Pensiones y Jubilaciones	0	0
Transferencias a Fideicomisos, Mandatos y Contratos Análogos	0	0
Transferencias a la Seguridad Social	0	0
Donativos	0	0
Transferencias al Exterior	0	0
Participaciones y Aportaciones	0	0
Participaciones	0	0
Aportaciones	0	0
Convenios	0	0
Intereses, Comisiones y Otros Gastos de la Deuda Pública	0	0
Intereses de la Deuda Pública	0	0
Comisiones de la Deuda Pública	0	0
Gastos de la Deuda Pública	0	0
Costo por Coberturas	0	0
Apoyos Financieros	0	0
Otros Gastos y Pérdidas Extraordinarias	0	0
Estimaciones, Depreciaciones, Deterioros, Obsolescencia y Amortizaciones	0	0
Provisiones	0	0
Disminución de Inventarios	0	0
Aumento por Insuficiencia de Estimaciones por Pérdida o Deterioro u Obsolescencia	0	0
Aumento por Insuficiencia de Provisiones	0	0
Otros Gastos	0	0
Inversión Pública	0	0
Inversión Pública no Capitalizable	0	0
Total de Gastos y Otras Pérdidas	493,881	3,400,983
Resultados del Ejercicio (Ahorro/Desahorro)	503,083	735,323

Bajo protesta de decir verdad declaramos que los Estados Financieros y sus Notas son razonablemente correctos y responsabilidad del emisor

LIC. MARÍA ANA BERTHA MASTRANZO CORONA
DIRECTORA

JUANA ÁGUILA CHAVARRÍA
JEFA DEL DEPTO. ADMINISTRATIVO

SECTOR PARAESTATAL

Consejo Estatal de Población
Estado de Cambios en la Situación Financiera
Del 01 de Enero al 31 de Marzo de 2022
(Cifras en Pesos)

Concepto	Origen	Aplicación
ACTIVO	0	548,128
Activo Circulante	0	520,986
Efectivo y Equivalentes	0	520,458
Derechos a Recibir Efectivo o Equivalentes	0	528
Derechos a Recibir Bienes o Servicios	0	0
Inventarios	0	0
Almacenes	0	0
Estimación por Pérdida o Deterioro de Activos Circulantes	0	0
Otros Activos Circulantes	0	0
Activo No Circulante	0	27,142
Inversiones Financieras a Largo Plazo	0	0
Derechos a Recibir Efectivo o Equivalentes a Largo Plazo	0	0
Bienes Inmuebles, Infraestructura y Construcciones en Proceso	0	0
Bienes Muebles	0	27,142
Activos Intangibles	0	0
Depreciación, Deterioro y Amortización Acumulada de Bienes	0	0
Activos Diferidos	0	0
Estimación por Pérdida o Deterioro de Activos no Circulantes	0	0
Otros Activos no Circulantes	0	0
PASIVO	45,045	0
Pasivo Circulante	45,045	0
Cuentas por Pagar a Corto Plazo	45,045	0
Documentos por Pagar a Corto Plazo	0	0
Porción a Corto Plazo de la Deuda Pública a Largo Plazo	0	0
Títulos y Valores a Corto Plazo	0	0
Pasivos Diferidos a Corto Plazo	0	0
Fondos y Bienes de Terceros en Garantía y/o Administración a Corto Plazo	0	0
Provisiones a Corto Plazo	0	0
Otros Pasivos a Corto Plazo	0	0
Pasivo No Circulante	0	0
Cuentas por Pagar a Largo Plazo	0	0
Documentos por Pagar a Largo Plazo	0	0
Deuda Pública a Largo Plazo	0	0
Pasivos Diferidos a Largo Plazo	0	0
Fondos y Bienes de Terceros en Garantía y/o Administración a Largo Plazo	0	0
Provisiones a Largo Plazo	0	0
HACIENDA PÚBLICA/PATRIMONIO	735,323	232,240
Hacienda Pública/Patrimonio Contribuido	0	0
Aportaciones	0	0
Donaciones de Capital	0	0
Actualización de la Hacienda Pública/Patrimonio	0	0
Hacienda Pública/Patrimonio Generado	735,323	232,240
Resultados del Ejercicio (Ahorro/ Desahorro)	0	232,240
Resultados de Ejercicios Anteriores	735,323	0
Revalúos	0	0
Reservas	0	0
Rectificaciones de Resultados de Ejercicios Anteriores	0	0
Exceso o Insuficiencia en la Actualización de la Hacienda Pública/Patrimonio	0	0
Resultado por Posición Monetaria	0	0
Resultado por Tenencia de Activos no Monetarios	0	0

Bajo protesta de decir verdad declaramos que los Estados Financieros y sus Notas son razonablemente correctos y responsabilidad del emisor

LIC. MARÍA ANA BERTHA MASTRANZO CORONA
DIRECTORA

JUANA ÁGUILA CHAVARRÍA
JEFA DEL DEPTO. ADMINISTRATIVO

Consejo Estatal de Población
Estado Analítico del Activo
Del 01 de Enero al 31 de Marzo de 2022
(Cifras en Pesos)

Concepto	Saldo Inicial	Cargos del Período	Abonos del Período	Saldo Final	Variación del Período
ACTIVO	1,101,205	2,023,024	1,474,896	1,649,333	548,128
Activo Circulante	843,205	1,995,882	1,474,896	1,364,191	520,986
Efectivo y Equivalentes	698,118	997,677	477,219	1,218,575	520,458
Derechos a Recibir Efectivo o Equivalentes	145,088	998,205	997,677	145,616	528
Derechos a Recibir Bienes o Servicios	0	0	0	0	0
Inventarios	0	0	0	0	0
Almacenes	0	0	0	0	0
Estimación por Pérdida o Deterioro de Activos Circulantes	0	0	0	0	0
Otros Activos Circulantes	0	0	0	0	0
Activo No Circulante	258,000	27,142	0	285,142	27,142
Inversiones Financieras a Largo Plazo	0	0	0	0	0
Derechos a Recibir Efectivo o Equivalentes a Largo Plazo	0	0	0	0	0
Bienes Inmuebles, Infraestructura y Construcciones en Proceso	0	0	0	0	0
Bienes Muebles	258,000	27,142	0	285,142	27,142
Activos Intangibles	0	0	0	0	0
Depreciación, Deterioro y Amortización Acumulada de Bienes	0	0	0	0	0
Activos Diferidos	0	0	0	0	0
Estimación por Pérdida o Deterioro de Activos no Circulantes	0	0	0	0	0
Otros Activos no Circulantes	0	0	0	0	0

Bajo protesta de decir verdad declaramos que los Estados Financieros y sus Notas son razonablemente correctos y responsabilidad del emisor

LIC. MARÍA ANA BERTHA MASTRANZO CORONA
DIRECTORA

JUANA ÁGUILA CHAVARRÍA
JEFA DEL DEPTO. ADMINISTRATIVO

SECTOR PARAESTATAL

Consejo Estatal de Población
Estado Analítico de la Deuda y Otros Pasivos
Del 01 de Enero al 31 de Marzo de 2022
(Cifras en Pesos)

Denominación de las Deudas	Moneda de Contratación	Institución o País Acreedor	Saldo Inicial del Periodo	Saldo Final del Periodo
DEUDA PÚBLICA			0	0
Corto Plazo			0	0
Deuda Interna			0	0
Instituciones de Crédito	Peso	México	0	0
Títulos y Valores	Peso	México	0	0
Arrendamientos Financieros	Peso	México	0	0
Deuda Externa			0	0
Organismos Financieros Internacionales	Peso	México	0	0
Deuda Bilateral	Peso	México	0	0
Títulos y Valores	Peso	México	0	0
Arrendamientos Financieros	Peso	México	0	0
Subtotal de Deuda Pública a Corto Plazo			0	0
Largo Plazo			0	0
Deuda Interna			0	0
Instituciones de Crédito	Peso	México	0	0
Títulos y Valores	Peso	México	0	0
Arrendamientos Financieros	Peso	México	0	0
Deuda Externa			0	0
Organismos Financieros Internacionales	Peso	México	0	0
Deuda Bilateral	Peso	México	0	0
Títulos y Valores	Peso	México	0	0
Arrendamientos Financieros	Peso	México	0	0
Subtotal de Deuda Pública a Largo Plazo			0	0
Total de Otros Pasivos	Peso	México	41,072	86,117
Total de Deuda Pública y Otros Pasivos			41,072	86,117

Bajo protesta de decir verdad declaramos que los Estados Financieros y sus Notas son razonablemente correctos y responsabilidad del emisor

LIC. MARÍA ANA BERTHA MASTRANZO CORONA
 DIRECTORA

JUANA ÁGUILA CHAVARRÍA
 JEFA DEL DEPTO. ADMINISTRATIVO

Consejo Estatal de Población
Estado de Variación en la Hacienda Pública
Del 01 de Enero al 31 de Marzo de 2022
(Cifras en Pesos)

Concepto	Hacienda Pública / Patrimonio Contribuido	Hacienda Pública / Patrimonio Generado de Ejercicios Anteriores	Hacienda Pública / Patrimonio Generado del Ejercicio	Exceso o Insuficiencia en la Actualización de la Hacienda Pública / Patrimonio	Total
Hacienda Pública/Patrimonio Contribuido Neto de 2021	0				0
Aportaciones	0				0
Donaciones de Capital	0				0
Actualización de la Hacienda Pública/Patrimonio	0				0
Hacienda Pública/Patrimonio Generado Neto de 2021		324,810	735,323		1,060,133
Resultados del Ejercicio (Ahorro/Desahorro)			735,323		735,323
Resultados de Ejercicios Anteriores		268,572			268,572
Revalúos		0			0
Reservas		0			0
Rectificaciones de Resultados de Ejercicios Anteriores		56,238			56,238
Exceso o Insuficiencia en la Actualización de la Hacienda Pública/Patrimonio				0	0
Resultado por Posición Monetaria				0	0
Resultado por Tenencia de Activos no Monetarios				0	0
Hacienda Pública/Patrimonio Neto Final de 2021	0	324,810	735,323	0	1,060,133
Cambios en la Hacienda Pública/Patrimonio Contribuido Neto de 2022	0				0
Aportaciones	0				0
Donaciones de Capital	0				0
Actualización de la Hacienda Pública/Patrimonio	0				0
Variaciones de la Hacienda Pública/Patrimonio Generado Neto de 2022		735,323	-232,240		503,083
Resultados del Ejercicio (Ahorro/Desahorro)			503,083		503,083
Resultados de Ejercicios Anteriores		735,323	-735,323		0
Revalúos					
Reservas					
Rectificaciones de Resultados de Ejercicios Anteriores					
Cambios en el Exceso o Insuficiencia en la Actualización de la				0	0
Resultado por Posición Monetaria				0	0
Resultado por Tenencia de Activos no Monetarios				0	0
Hacienda Pública/Patrimonio Neto Final de 2022	0	1,060,133	503,083	0	1,563,216

Bajo protesta de decir verdad declaramos que los Estados Financieros y sus Notas son razonablemente correctos y responsabilidad del emisor

LIC. MARÍA ANA BERTHA MASTRANZO CORONA
DIRECTORA

JUANA ÁGUILA CHAVARRÍA
JEFA DEL DEPTO. ADMINISTRATIVO

SECTOR PARAESTATAL

Consejo Estatal de Población
Estado de Flujos de Efectivo
Del 01 de Enero al 31 de Marzo de 2022
(Cifras en Pesos)

Concepto	2022	2021
Flujos de Efectivo de las Actividades de Operación		
Origen	996,964	4,136,306
Impuestos	0	0
Cuotas y Aportaciones de Seguridad Social	0	0
Contribuciones de Mejoras	0	0
Derechos	0	0
Productos	411	671
Aprovechamientos	0	0
Ingresos por Venta de Bienes y Prestación de Servicios	0	0
Participaciones, Aportaciones, Convenios, Incentivos Derivados de la Colaboración Fiscal y Fondos Distintos de Aportaciones	0	0
Transferencias, Asignaciones, Subsidios y Subvenciones, y Pensiones y Jubilaciones	996,553	4,135,635
Otros Orígenes de Operación	0	0
Aplicación	493,881	3,400,983
Servicios Personales	477,577	2,372,170
Materiales y Suministros	11,986	408,264
Servicios Generales	5,118	620,549
Transferencias Internas y Asignaciones al Sector Público	0	0
Transferencias al Resto del Sector Público	0	0
Subsidios y Subvenciones	0	0
Ayudas Sociales	0	0
Pensiones y Jubilaciones	0	0
Transferencias a Fideicomisos, Mandatos y Contratos Análogos	0	0
Transferencias a la Seguridad Social	0	0
Donativos	0	0
Transferencias al Exterior	0	0
Participaciones	0	0
Aportaciones	0	0
Convenios	0	0
Otras Aplicaciones de Operación	0	0
Flujos Netos de Efectivo por Actividades de Operación	503,083	735,323
Flujos de Efectivo de las Actividades de Inversión		
Origen	0	0
Bienes Inmuebles, Infraestructura y Construcciones en Proceso	0	0
Bienes Muebles	0	0
Otros Orígenes de Inversión	0	0
Aplicación	27,142	31,722
Bienes Inmuebles, Infraestructura y Construcciones en Proceso	0	0
Bienes Muebles	27,142	31,722
Otras Aplicaciones de Inversión	0	0
Flujos Netos de Efectivo por Actividades de Inversión	-27,142	-31,722
Flujos de Efectivo de las Actividades de Financiamiento		
Origen	44,517	0
Endeudamiento Neto	0	0
Interno	0	0
Externo	0	0
Otros Orígenes de Financiamiento	44,517	0
Aplicación	0	235,991
Servicios de la Deuda	0	0
Interno	0	0
Externo	0	0
Otras Aplicaciones de Financiamiento	0	235,991
Flujos Netos de Efectivo por Actividades de Financiamiento	44,517	-235,991
Incremento/Disminución Neta en el Efectivo y Equivalentes al Efectivo	520,458	467,610
Efectivo y Equivalentes al Efectivo al Inicio del Ejercicio	698,118	230,508
Efectivo y Equivalentes al Efectivo al Final del Ejercicio	1,218,576	698,118

Bajo protesta de decir verdad declaramos que los Estados Financieros y sus Notas son razonablemente correctos y responsabilidad del emisor

LIC. MARÍA ANA BERTHA MASTRANZO CORONA
DIRECTORA

JUANA ÁGUILA CHAVARRÍA
JEFA DEL DEPTO. ADMINISTRATIVO

Cuenta Pública
Consejo Estatal de Población
Informe de Pasivos Contingentes
Del 01 de Enero al 31 de Marzo de 2022
(Pesos)

“En cumplimiento a lo dispuesto en los artículos 46, fracción I, inciso d, y 52 de la Ley General de Contabilidad Gubernamental, y de conformidad con lo establecido en el capítulo VII, numeral III, inciso g) del Manual de Contabilidad Gubernamental emitido por el CONAC, el ente público informa los siguiente:”

<i>Cuenta</i>	<i>Concepto</i>	<i>Importe</i>
		0

No aplica, no tenemos provisiones para realizar pagos de laudos laborales

LIC. MARÍA ANA BERTHA MASTRANZO CORONA
DIRECTORA

JUANA ÁGUILA CHAVARRÍA
JEFA DEL DEPTO. ADMINISTRATIVO

NOTAS A LOS ESTADOS FINANCIEROS

a) NOTAS DE DESGLOSE

I) NOTAS AL ESTADO DE SITUACIÓN FINANCIERA

Activo

Efectivo y Equivalentes

En el rubro de Efectivo y Equivalentes se refleja el saldo final disponible al 31 de marzo 2022 por \$ **1,218,576**

1. Derechos a recibir Efectivo y Equivalentes y Bienes o Servicios a Recibir

2. En derechos a recibir efectivo y equivalente tenemos una cantidad por \$ 145,616 en deudores diversos
3. No aplica ya que no estamos en el rubro con derechos a recibir bienes y servicios

Bienes Disponibles para su Transformación o Consumo (inventarios)

4. No aplica: porque en nuestros inventarios no contamos con bienes destinados a la transformación
5. No contamos con cuentas de almacén por eso no hay método de valuación de la misma.

Inversiones Financieras

6. No somos fideicomiso, no tenemos inversiones financieras de este tipo.
7. Nuestra inversión financiera no genera saldos a favor y solo se da por las ministraciones mensuales que realiza el Gobierno del Estado.

Bienes Muebles, Inmuebles e Intangibles

8. Al 31 de marzo de 2022 se refleja un saldo de 285,142

Descripción	Saldo actual
Muebles de oficina y estantería	75,230
Equipo de cómputo y Tecnologías de la Información	209,912
	285,142

Estimaciones y Deterioros

9. No realizamos estimaciones de cuentas incobrables ni deterioro de activos biológicos porque no tenemos este tipo de bienes.

Otros Activos

10. No aplica.

Pasivo

1. No tenemos cuentas por pagar.
2. El recurso en Fondos de Bienes de Terceros en Administración al 31 de marzo de 2022 es de \$ **86,117**
3. No tenemos cuentas de pasivo por tanto no puede haber impacto financiero.

II) NOTAS AL ESTADO DE ACTIVIDADES

Ingresos de Gestión

1. El ingreso por transferencias al 31 de marzo de 2022 es de \$ 996,553
2. No aplica
3. No aplica

Gastos y Otras Pérdidas:

1. Este rubro de gasto y otras pérdidas al 31 de marzo del 2022 se integra de la siguiente manera:

Concepto	Importe
Servicios personales	477,881
Materiales y suministros	11,186
Servicios generales	5,118
Otras aplicaciones de operación	0
Gastos de funcionamiento	493,881

III) NOTAS AL ESTADO DE VARIACIÓN EN LA HACIENDA PÚBLICA

Los montos que modificaron el patrimonio generado se presentan a continuación:

Concepto	2022
Resultado del ejercicio (Ahorro)	503,083
TOTAL	503,083

Al 31 de marzo de 2022, se obtuvo un superávit por **503,083**

IV) NOTAS AL ESTADO DE FLUJOS DE EFECTIVO

Efectivo y equivalentes

1. El análisis de los saldos inicial y final que figuran en la última parte del Estado de Flujo de Efectivo en la cuenta de efectivo y equivalentes es como sigue:

	2022	2021
Efectivo en Bancos – Tesorería	1,218,576	698,118
Efectivo en Bancos- Dependencias	0	0
Inversiones temporales (hasta 3 meses)	0	0
Fondos con afectación específica	0	0
Depósitos de fondos de terceros y otros	0	0
Total de Efectivo y Equivalentes	1,218,576	698,118

2. No aplica, porque no tenemos subsidio del sector central para ningún tipo de adquisiciones.
3. No aplica la conciliación porque no tenemos rubros extraordinarios

	2022	2021
Ahorro/Desahorro antes de rubros Extraordinarios	735,323	459,302
<i>Movimientos de partidas (o rubros) que no afectan al efectivo.</i>	0	0
Depreciación	0	0
Amortización	0	0
Flujos Netos de Efectivo por Actividades de Inversión	0	0
Incremento en inversiones producido por revaluación	0	0
Ganancia/pérdida en venta de propiedad, planta y equipo	0	0
Incremento en cuentas por cobrar	0	0
Partidas extraordinarias	0	0
Incremento/Disminución Neta en el Efectivo y Equivalentes al Efectivo	520,458	467,610

V) CONCILIACIÓN ENTRE LOS INGRESOS PRESUPUESTARIOS Y CONTABLES, ASÍ COMO ENTRE LOS EGRESOS PRESUPUESTARIOS Y LOS GASTOS CONTABLES

Consejo Estatal de Población		
Conciliación entre los Ingresos Presupuestarios y Contables		
Correspondiente del 1 de Enero al 31 de Marzo de 2022		
(Cifras en pesos)		
1. Ingresos Presupuestarios		996,964
2. Más ingresos contables no presupuestarios		0
2.1 Ingresos Financieros	0	
2.2 Incremento por Variación de Inventarios		
2.3 Disminución del exceso de estimaciones por pérdida o deterioro u obsolescencia	0	
2.4 Disminución del exceso de provisiones	0	
2.5 Otros ingresos y beneficios varios	0	
2.6 Otros ingresos contables no presupuestarios	0	
		0
3. Menos ingresos presupuestarios no contables		
3.1 Aprovechamientos Patrimoniales	0	
3.2 Ingresos derivados de financiamientos	0	
3.3 Otros Ingresos presupuestarios no contables	0	
4. Ingresos Contables (4 = 1 + 2 - 3)		996,964

LIC. MARÍA ANA BERTHA MASTRANZO CORONA
DIRECTORA

JUANA ÁGUILA CHAVARRÍA
JEFA DEL DEPTO. ADMINISTRATIVO

VI. CONCILIACIÓN ENTRE LOS EGRESOS PRESUPUESTARIOS Y CONTABLES, ASÍ COMO ENTRE LOS EGRESOS PRESUPUESTARIOS Y LOS GASTOS CONTABLES.

Consejo Estatal de Población		
Conciliación entre los Egresos Presupuestarios y los Gastos Contables		
Correspondiente del 1 de Enero al 31 de Marzo de 2022		
1. Total de egresos presupuestarios		521,022
2. Menos egresos presupuestarios no contables		27,142
2.1 Materias Primas y Materiales de Producción y Comercialización	0	
2.2 Materiales y Suministros	0	
2.3 Mobiliario y Equipo de Administración	27,142	
2.4 Mobiliario y Equipo Educativo y Recreativo	0	
2.5 Equipo e Instrumental Médico y de Laboratorio	0	
2.6 Vehículos y Equipo de Transporte	0	
2.7 Equipo de Defensa y Seguridad	0	
2.8 Maquinaria, Otros Equipos y Herramientas	0	
2.9 Activos Biológicos	0	
2.10 Bienes Inmuebles	0	
2.11 Activos Intangibles	0	
2.12 Obra Pública en Bienes de Dominio Público	0	
2.13 Obra Pública en Bienes Propios	0	
2.14 Acciones y Participaciones de Capital	0	
2.15 Compra de Títulos y Valores	0	
2.16 Concesión de Préstamos	0	
2.17 Inversiones en Fideicomisos, Mandatos y Otros Análogos		
2.18 Provisiones para Contingencias y Otras Erogaciones Especiales		
2.19 Amortización de la Deuda Pública		
2.20 Adeudos de Ejercicios Fiscales Anteriores (ADEFAS)		
2.21 Otros Egresos Presupuestales No Contables	0	
3. Más Gastos Contables No Presupuestarios		0
3.1 Estimaciones, Depreciaciones, Deterioros, Obsolescencia y Amortizaciones	0	
3.2 Provisiones	0	
3.3 Disminución de inventarios	0	
3.4 Aumento por insuficiencia de estimaciones por pérdida o deterioro u obsolescencia	0	
3.5 Aumento por insuficiencia de provisiones	0	
3.6 Otros Gastos	0	
3.7 Otros Gastos Contables No Presupuestales	0	
4. Total de Gasto Contable		493,881

SECTOR PARAESTATAL

LIC. MARÍA ANA BERTHA MASTRANZO CORONA
DIRECTORA

JUANA ÁGUILA CHAVARRÍA
JEFA DEL DEPTO. ADMINISTRATIVO

b) NOTAS DE MEMORIA (CUENTAS DE ORDEN)

No aplica porque somos sujetos solo a las transferencias del Gobierno del Estado.

Las cuentas que se manejan para efectos de este documento son las siguientes:

Cuentas de Orden Contables y Presupuestarias:

Contables:

Valores
Emisión de obligaciones
Avales y garantías
Juicios
Contratos para Inversión Mediante Proyectos para Prestación de Servicios (PPS) y Similares
Bienes concesionados o en comodato

Presupuestarias:

Cuentas de ingresos: Estas cuentas se registran de acuerdo a los momentos contables del ingreso aprobado, modificado, devengado y recaudado

Cuentas de egresos: estas se registran dando cumplimiento a los momentos contables del aprobado, modificado, comprometido, devengado, ejercido y pagado con base acumulativa.

Se informará, de manera agrupada, en las notas a los Estados Financieros las cuentas de orden contables y cuentas de orden presupuestario:

1. No tenemos valores en custodia ni instrumentos de crédito.
2. No emitimos instrumentos financieros
3. No tenemos aplicamos obra por tanto no firmamos contrato en el rubro de construcción.

c) NOTAS DE GESTIÓN ADMINISTRATIVA

1. 1. Introducción

Los Estados Financieros de los entes públicos, proporcionan información financiera a los principales usuarios de la misma, al Congreso y a los ciudadanos.

El principal objetivo del presente documento cumple con el postulado de contabilidad de revelación suficiente de los aspectos económicos y financieros del 1 de enero al 31 de marzo del ejercicio fiscal 2022.

Panorama Económico y Financiero

El Consejo Estatal de Población en el ejercicio fiscal 2022 tiene un presupuesto aprobado de \$4,021,959 con fin de dar cumplimiento en su totalidad a las metas y objetivos programados en el POA de los Proyectos "Con una Nueva Visión en Cultura Demográfica y Protección Integral de Niñas, Niños y Adolescentes".

2. Autorización e Historia

Se informará sobre:

- a) Fecha de creación del ente. Se crea el Consejo Estatal de Población mediante Decreto Publicado en el Periódico Oficial de la Federación del 27 de Octubre del 2011.
- b) Principales cambios en su estructura. No ha sufrido cambios desde su creación.

3. Organización y Objeto Social

Se informará sobre:

- a) Objeto social. Programar, coordinar, ejecutar y evaluar acciones específicas en materia de población que incidan en el volumen, dinámica y estructura por edades con el fin de que el ritmo de su crecimiento, distribución dentro del Estado y sus condiciones de vida, sean acordes con los programas de desarrollo socioeconómico que implemente el Gobierno Estatal y Municipal y que estos respondan a las necesidades de la dinámica poblacional.
- b) Principal actividad. Recopilar, actualizar y analizar información sociodemográfica de la entidad con la finalidad de implementar diagnósticos y estudios específicos que coadyuven a enfrentar de manera eficiente los diferentes fenómenos demográficos que se presenten en el estado, misma que es utilizada para la planeación de acciones de Gobierno, así mismo informar a la Población sobre datos demográficos a través de medios de comunicación, conferencias, asesorías y capacitaciones.
- c) Ejercicio fiscal 2022
- d) Régimen jurídico. Organismo Público Descentralizado
- e) Consideraciones fiscales del ente: Registrada como persona Moral con Fines no Lucrativos, dentro de las contribuciones que está obligado a pagar o retener son: Retenciones mensuales de ISR por sueldos y salarios
- f) Estructura organizacional básica. El organigrama se encuentra estructurado de la siguiente manera:
- g) No Aplica, porque no somos fiduciarios.

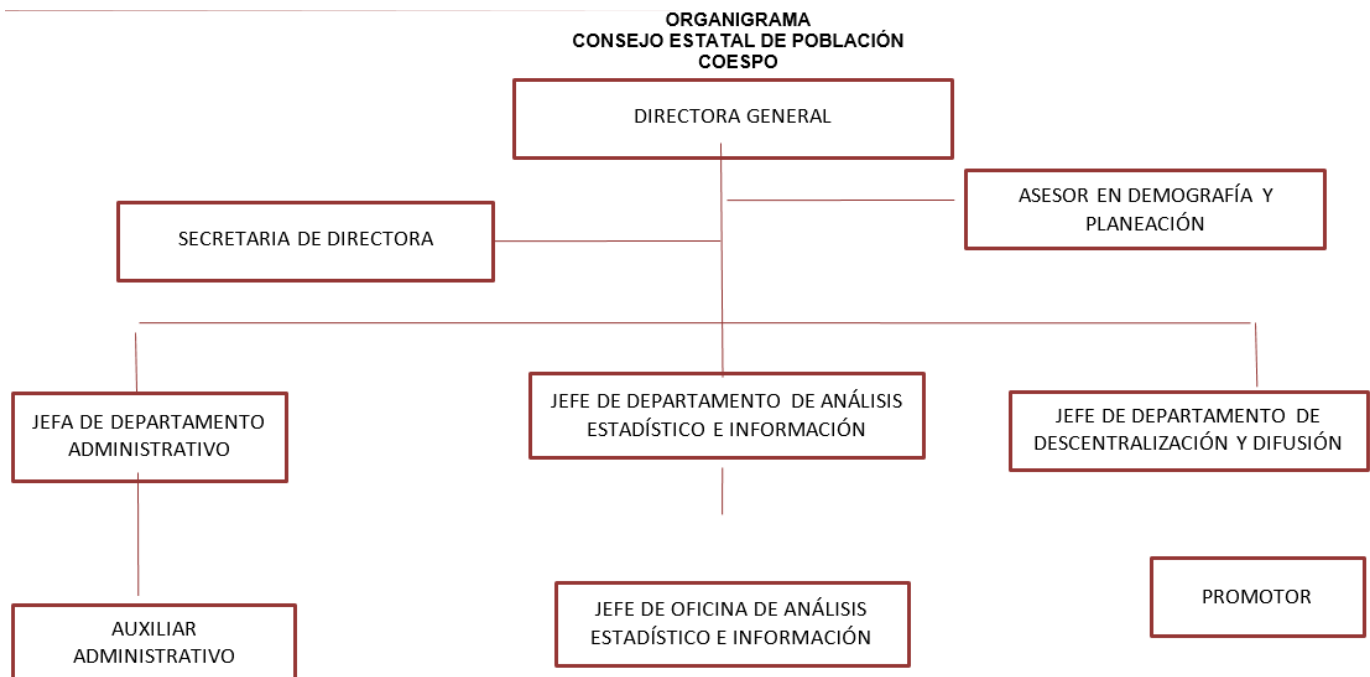

5. Bases de Preparación de los Estados Financieros

Se informará sobre:

- a) La información financiera, contable y presupuestal refleja el comportamiento del pronóstico de ingresos y el presupuesto de egresos hasta el 31 marzo de 2022, nos apegamos a lo establecido en los Manuales de Contabilidad correspondientes, de esta manera se respaldaron los sistemas de registro, catálogos y guías,
- b) Se aplica normatividad para la elaboración de los estados financieros
- c) Se aplicaron sus criterios de los postulados básicos de revelación suficiente, sustancia económica, registro e integración presupuestaria y consistencia.
- d) No aplicamos normatividades supletorias
- e) Aplicamos el devengo contable como lo marca la ley.

6. Políticas de Contabilidad Significativas

Se informará sobre:

- a) Actualización: Se informa que solo se tiene cuantificado el inventario de manera global, ya que el inventario con el que se cuenta en COESPO, es derivado de la donación de los bienes.
- b) No realizamos operaciones en el extranjero
- c) No realizamos inversiones, no somos una entidad de inversiones
- d) Estamos en la actualización de inventarios.
- e) No Aplicamos reserva actuarial en beneficios a empleados
- f) No tenemos provisiones de ningún tipo
- g) No contamos con reservas
- h) No en este ejercicio no se realizan corrección de errores
- i) No aplicamos reclasificaciones.
- j) No Aplicamos cancelación de saldos.

7. Posición en Moneda Extranjera y Protección por Riesgo Cambiario

Se informará sobre:

- a) El Consejo Estatal de Población no aplica Activos en moneda extranjera
- b) No tenemos pasivos en moneda extranjera, El COESPO no tiene crédito alguno
- c) No operamos en mercado internacionales ni con instrumentos financieros alguno.
- d) No aplicamos tipo de cambio
- e) No tenemos instrumentos de deuda en ningún tipo de moneda nacional

8. Reporte Analítico del Activo

Debe mostrar la siguiente información:

- a) No Aplica
- b) No Aplica
- c) No Aplicamos gastos financieros ni de desarrollo e investigación
- d) No tenemos instrumentos financieros que tengan riesgos por tipo de tipo de cambio.
- e) No realizamos ningún tipo de construcción (no tenemos obra)
- f) No existen circunstancias de puedan afectar de carácter significativo al activo de la entidad.
- g) No tenemos desmantelamiento de activos, procedimientos ni implicaciones con efectos contables
- h) En la administración de activos su utilización siempre se ha procurado que se utilice de manera eficiente y eficaz.

Adicionalmente, se deben incluir las explicaciones de las principales variaciones en el activo, en cuadros comparativos como sigue:

- a) No tenemos inversiones en valores

- AL 31 DE MARZO
- b) No tenemos patrimonio de organismos descentralizados
 - c) No Aplicamos inversiones en empresas de participación mayoritaria
 - d) No Aplicamos inversiones en empresas de participación minoritaria

9. Fideicomisos, Mandatos y Análogos

Se deberá informar:

- a) No somos fideicomiso
- b) No somos fiduciarios

10. Reporte de la Recaudación

- a) No Aplicamos recaudación alguna de ningún tipo
- b) No realizamos proyecciones de recaudación.

11. Información sobre la Deuda y el Reporte Analítico de la Deuda

Se informará lo siguiente:

- a) No tenemos deuda contratada de ninguna especie
- b) No tenemos gastos de deuda porque no tenemos contratada deuda alguna

12. Calificaciones otorgadas

No solicitamos crédito por tal motivo no contamos con calificación crediticia

13. Proceso de Mejora

Se informará de:

- a) Se publicó el manual de organización, se implementó el manual de procedimientos y conducta documentos que refuerzan el control interno del ente público.
- b) El desempeño financiero del ente en este ejercicio fue con austeridad, eficiencia, eficacia y economía dando cumplimiento a las metas y objetivos que se programaron en la MIR

14. Información por Segmentos

No presentamos información segmentada ya que no tenemos gran diversidad de operaciones y actividades financieras

15. Eventos Posteriores al Cierre

No tenemos eventos que puedan afectar a los estados financieros después del cierre del ejercicio.

16. Partes Relacionadas

No existen partes relacionadas que puedan ejercer influencia sobre las tomas de decisiones financieras y operativas.

17. Responsabilidad Sobre la Presentación Razonable de la Información Contable

La información contable, presupuestaria y programática que se presenta se deriva de los estados financieros, atendiendo al compromiso de mejorar la transparencia y la disciplina en el manejo de los recursos públicos, vinculando las actividades relacionadas con los registros presupuestarios y contables del ejercicio del gasto público y la administración financiera.

Bajo protesta de decir verdad declaramos que los Estados Financieros y sus Notas son razonablemente responsabilidad del emisor

SECTOR PARAESTATAL

LIC. MARÍA ANA BERTHA MASTRANZO CORONA
DIRECTORA

JUANA ÁGUILA CHAVARRÍA
JEFA DEL DEPTO. ADMINISTRATIVO