

UNA NUEVA HISTORIA

# COESPO

CONSEJO ESTATAL DE POBLACION



SIPINNA

TIAXCALA

CUENTA PÚBLICA  
ENTIDAD FEDERATIVA DE TLAXCALA  
AL 30 DE SEPTIEMBRE

| 2023



# COESPO



SIPINNA

TLAXCALA

# INTRODUCCIÓN

CUENTA PÚBLICA  
ENTIDAD FEDERATIVA DE TLAXCALA  
AL 30 DE SEPTIEMBRE | 2023

## Introducción.

**El Consejo Estatal de Población**, debe programar, coordinar, ejecutar y evaluar acciones específicas en materia de población que incidan en el volumen, dinámica y estructura por edades y condiciones de vida. **El objetivo** es que los programas de desarrollo socioeconómico que implemente este gobierno, respondan a las necesidades de la dinámica poblacional en cuanto a su ritmo de crecimiento y distribución dentro del estado, la población representa el principal activo de la entidad que, aunado a otros factores de la economía, sustenta el crecimiento y desarrollo de Tlaxcala.

La Planeación del Desarrollo, se sustenta en la actual dinámica demográfica y de urbanización que vive el estado, dando prioridad a las acciones orientadas a la satisfacción de las necesidades derivadas de la nueva realidad social. Los procesos de Planeación, Programación, Presupuestación y Evaluación de las Políticas Públicas, consideran indicadores demográficos y su orientación, el tiempo y están asociados a los cambios que se registran en las características y las tendencias de la población; razón por la cual, con esta dinámica de trabajo y servicio, el **Gobierno del Estado** y en este sentido, el **Consejo Estatal de Población** avanza en la transparencia y rendición de cuentas, con las reformas realizadas en materia de transparencia presupuestaria como lo son: Presupuesto Basado en Resultados, Evaluación del Desempeño Institucional y la Armonización Contable, a través de la implementación del **Sistema Automatizado de Administración y Contabilidad Gubernamental**, se ha dado cabal cumplimiento en la entrega de la comprobación de los recursos con la entrega de la **Cuenta Pública** de acuerdo a la disposición de la Ley, con la obligación que marca el Art. 70 de la Constitución Política del Estado Libre y Soberano de Tlaxcala, de rendir cuentas y en cumplimiento al Art. Tercero Transitorio, Fracción III de la **Ley de Contabilidad Gubernamental** y con base a lo establecido en los Artículos 31 y 32 de la Ley Orgánica de la Administración Pública del Estado de Tlaxcala y los Artículos 305 y 307 del Código Financiero para el Estado de Tlaxcala y sus Municipios.

Dadas estas expectativas, el **COESPO** continúa impulsando el posicionamiento de las políticas públicas mediante la intensificación de la difusión y promoción de la información estadística sociodemográfica, que genera para su aprovechamiento en la planeación de acciones de gobierno, en la toma de decisiones; por lo tanto, la activación de la inter institucionalidad del **COESPO** con otras dependencias de los tres órdenes de gobierno, generará la certidumbre y credibilidad de la ciudadanía para con su gobierno, en el desarrollo de sus diferentes actividades para beneficio de las y los ciudadanos.



El contenido de la Cuenta Pública Armonizada 2023 es el siguiente:

I.- Introducción

II.- Información contable

- 1.- Estado de Actividades
  - 2.- Estado de Situación Financiera
  - 3.- Estado de Cambios en la Situación Financiera
  - 4.- Estado Analítico del Activo
  - 5.- Estado Analítico de la deuda y otros pasivos
  - 6.- Estado de Variación de la Hacienda Pública
  - 7.- Estado de Flujos de Efectivo
- Informe de pasivos contingentes
  - Notas a los estados financieros
  - a).- Notas de desglose
  - b).- Notas de memoria (cuentas de orden)
  - c).- Notas de gestión administrativa

III.- Información Presupuestal

- 1.- Estado analítico de ingresos (por rubro y fuente de financiamiento)
- 2.- Estado analítico del ejercicio del Presupuesto de Egresos Clasificación Administrativa
- 3.- Estado analítico del ejercicio del Presupuesto de Egresos Clasificación por Objeto del Gasto (Capítulo y Concepto)
- 4.- Estado analítico del ejercicio del presupuesto de Egresos Clasificación económica (por tipo de gasto)

- 5.- Estado analítico del ejercicio del presupuesto de Egresos Clasificación económica (Finalidad y Función)
- 6.- Endeudamiento neto
- 7.- Intereses de la deuda
- 8.- Indicadores de postura fiscal.

IV.- Información Programática

- 1.- Gasto por categoría programática
- 2.- programas y proyectos de inversión
- 3.- Indicadores de resultados

V.- Anexos

- 1.- Relación de Bienes Muebles que componen el Patrimonio
- 2.- Relación de Bienes Inmuebles que componen el Patrimonio
- 3.- Relación de Cuentas Bancarias
- 4.- Relación de Esquemas Bursátiles y de cobertura Financieras.
- 5.- Balanza de comprobación
- 6.- Auxiliares contables
- 7.- Relación de Bancos
- 8.- Conciliaciones Bancarias y Estados de Cuenta Bancaria
- 9.- Estado Analítico de Ingresos Presupuestales y Estado Analítico del Ejercicio del Presupuesto, del periodo y acumulados.
- 10.- Reporte de avance físico-financiero de Programas.



- 11.- Avance del Programa Operativo Anual.
- 12.- Inventario de bienes muebles, inmuebles e intangibles, codificado, clasificado y cuantificado.
- 13.- Relación de Ingresos Trimestral.
- 14.- Relación de Ingreso Acumulados.
- 15.- Relación de Egresos Trimestral.
- 16.- Relación de Egreso Acumulados.
- 17.- Planilla de Personal Trimestral.
- 18.- Libro Diario

VI.- Ley de Disciplina Financiera





# COESPO

GOBIERNO DEL ESTADO DE TLAXCALA

CONSEJO ESTADAL DE FISCALÍA



SIPINNA

TLAXCALA

## Información Contable

CUENTA PÚBLICA  
ENTIDAD FEDERATIVA DE TLAXCALA  
AL 30 DE SEPTIEMBRE

| 2023

SECTOR PARAESTATAL

Consejo Estatal de Población

Estado de Actividades

Del 01 de Enero 2023 al 30 de Septiembre 2023

(Cifras en Pesos)

Concepto	2023	2022
<b>INGRESOS Y OTROS BENEFICIOS</b>		
Ingresos de Gestión	1,980	3,770
Impuestos	0	0
Cuentas y Aportaciones de Seguridad Social	0	0
Contribuciones de Mejoras	0	0
Derechos	0	0
Productos	1,980	3,770
Apropechamientos	0	0
Ingresos por Venta de Bienes y Prestación de Servicios	0	0
Participaciones, Aportaciones, Convenios, Incentivos Derivados de la Colaboración Fiscal, Fondos	2,859,202	4,021,959
Distintos de Aportaciones, Transferencias, Asignaciones, Subsidios y Jubilaciones	0	0
Participaciones, Aportaciones, Convenios, Incentivos Derivados de la Colaboración Fiscal y Fondos	0	0
Distintos de Aportaciones, Aportaciones, Convenios, Incentivos Derivados de la Colaboración Fiscal y Fondos	2,859,202	4,021,959
Otros Ingresos y Beneficios	2,859,202	4,021,959
Transferencias, Asignaciones, Subsidios y Jubilaciones	2,859,202	4,021,959
Ingresos Financieros	0	0
Incremento por Variación de Inventarios	0	0
Disminución del Exceso de Estimaciones por Pérdida o Deterioro u Obsolescencia	0	0
Disminución de Provisiones	0	0
Otros Ingresos y Beneficios Varios	0	0
<b>TOTAL DE INGRESOS Y OTROS BENEFICIOS</b>	<b>2,861,182</b>	<b>4,026,729</b>
<b>GASTOS Y OTRAS PÉRDIDAS</b>		
Gastos de Funcionamiento	2,468,219	3,067,819
Servicios Personales	1,702,384	2,334,742
Materiales y Suministros	279,363	238,475
Servicios Generales	476,472	494,602
Transferencias Internas y Asignaciones al Sector Público	0	0
Transferencias al Resto del Sector Público	0	0
Subsidios y Subvenciones	0	0
Transferencias a Fideicomisos, Mandatos y Contratos Análogos	0	0
Transferencias a la Seguridad Social	0	0
Donativos	0	0
Transferencias al Exterio	0	0
Participaciones y Aportaciones	0	0
Participaciones	0	0
Aportaciones	0	0
Convenios	0	0
Intereses, Comisiones y Otros Gastos de la Deuda Pública	0	0
Intereses de la Deuda Pública	0	0
Comisiones de la Deuda Pública	0	0
Gastos de la Deuda Pública	0	0
Gastos por Coberturas	0	0
Apoyos Financieros	0	0
Otros Gastos y Pérdidas Extraordinarias	0	0
Estimaciones, Depreciaciones, Deterioros, Obsolescencia y Amortizaciones	0	0
Provisiones	0	0
Disminución de Inventarios	0	0
Aumento por Insuficiencia de Estimaciones por Pérdida o Deterioro u Obsolescencia	0	0
Aumento por Insuficiencia de Provisiones	0	0
Otros Gastos	0	0
Inversión Pública	0	0
Inversión Pública no Capitalizable	0	0
<b>Total de Gastos y Otras Pérdidas</b>	<b>2,468,219</b>	<b>3,067,819</b>
<b>Resultados del Ejercicio (Ahorro/Desahorro)</b>	<b>402,963</b>	<b>957,910</b>

Bajo protesta de decir verdad declaramos que los Estados Financieros y sus Notas son razonablemente correctos y responsabilidad del emisor

C. P. MARIA GUADALUPE VASQUEZ PEREZ  
JEFA DEL DEPARTAMENTO ADMINISTRATIVO

L.C. MARIA ANA BERTHA MASTRANZO  
DIRECTORA

Contable / 1



Consejo Estatal de Población  
Estado de Situación Financiera  
Del 01 de Enero al 30 de Septiembre de 2023  
(Cifras en Pesos)

Concepto	2023	2022	Concepto	2023	2022
<b>ACTIVO</b>			<b>PASIVO</b>		
Activo Circulante	906,431	1,456,316	Pasivo Circulante	50,408	564,051
Derechos a Recibir Efectivo o Equivalentes	140,859	141,968	Cuentas por Pagar a Corto Plazo	0	0
Derechos a Recibir Bienes o Servicios	715	960	Porción a Corto Plazo de la Deuda Pública a Largo Plazo	0	0
Inventarios	0	0	Títulos y Valores a Corto Plazo	0	0
Almacenes	0	0	Pasivos Diferidos a Corto Plazo	0	0
Estimación por Pérdida o Detenoreo de Activos Circulantes	0	0	Fondos y Bienes de Terceros en Garantía y/o	0	0
Otros Activos Circulantes	0	0	Provisiones a Corto Plazo	0	0
Otros Pasivos a Corto Plazo	0	0	Otros Pasivos a Corto Plazo	0	0
<b>Total de Activos Circulantes</b>	<b>1,048,005</b>	<b>1,599,244</b>	<b>Total de Pasivos Circulantes</b>	<b>50,408</b>	<b>564,051</b>
Activos No Circulante	0	0	Pasivo No Circulante	0	0
versiones Financieras a Largo Plazo	0	0	Cuentas por Pagar a Largo Plazo	0	0
Derechos a Recibir Efectivo o Equivalentes a Largo Plazo	0	0	Documentos por Pagar a Largo Plazo	0	0
Bienes Inmuebles, Infraestructura y Construcciones en Proceso	0	0	Deuda Pública a Largo Plazo	0	0
Bienes Muebles	288,142	288,142	0	0	0
Activos Intangibles	0	0	0	0	0
Activos Intangibles	0	0	0	0	0
Depreciación, Detenoreo y Amortización Acumulada de Bienes	0	0	0	0	0
Activos Diferidos	0	0	0	0	0
Estimación por Pérdida o Detenoreo de Activos no Circulantes	0	0	0	0	0
Otros Activos no Circulantes	0	0	0	0	0
<b>Total de Activos No Circulantes</b>	<b>288,142</b>	<b>288,142</b>	<b>Total del Pasivo</b>	<b>50,408</b>	<b>564,051</b>
<b>Total del Activo</b>	<b>1,336,147</b>	<b>1,887,386</b>	<b>HACIENDA PÚBLICA/PATRIMONIO</b>		
			Hacienda Pública/Patrimonio Contribuido	0	0
			Aportaciones	0	0
			Donaciones de Capital	0	0
			Actualización de la Hacienda Pública/Patrimonio	0	0
			Hacienda Pública/Patrimonio Generado	1,285,739	1,323,336
			Resultados del Ejercicio (Ahorro/Desahorro)	402,963	957,910
			Resultados de Ejercicios Anteriores	826,538	309,187
			Revalúos	0	0
			Reservas	0	0
			Rectificaciones de Resultados de Ejercicios Anteriores	56,238	56,238
			Exceso o Insuficiencia en la Actualización de la	0	0
			Resultado por Posición Monetaria	0	0
			Resultado por Tenencia de Activos no Monetarios	0	0
			<b>Total Hacienda Pública/Patrimonio</b>	<b>1,285,739</b>	<b>1,323,336</b>
			<b>Total del Pasivo y Hacienda Pública/Patrimonio</b>	<b>1,336,147</b>	<b>1,887,386</b>

Bajo protesta de decir verdad declaramos que los Estados Financieros y sus Notas son razonablemente correctos y responsabilidad del emisor.

C. P. MARIA GUADALUPE VASQUEZ PEREZ  
JEFA DEL DEPARTAMENTO ADMINISTRATIVO

LIC. MARIA ANA BERRIOASTRANZO CORONA  
DIRECTORA

SECTOR PARAESTATAL

Consejo Estatal de Población  
 Estado de Cambios en la Situación Financiera  
 Del 01 de Enero al 30 de Septiembre de 2023

(Cifras en Pesos)

Concepto	Origen	Aplicación
ACTIVO	661,240	661,240
Activo Circulante	549,885	549,885
Efectivo y Equivalentes	170	170
Derechos a Recibir Bienes o Servicios	245	245
Inventarios	0	0
Almacenes	0	0
Estimación por Pérdida o Deterioro de Activos Circulantes	0	0
Otros Activos Circulantes	0	0
Activo No Circulante	0	0
Inversiones Financieras a Largo Plazo	0	0
Derechos a Recibir Efectivo o Equivalentes a Largo Plazo	0	0
Bienes Inmuebles, Infraestructura y Construcciones en Proceso	0	0
Bienes Muebles	0	0
Activos Intangibles	0	0
Depreciación, Deterioro y Amortización Acumulada de Bienes	0	0
Activos Diferidos	0	0
Estimación por Pérdida o Deterioro de Activos no Circulantes	0	0
Otros Activos no Circulantes	0	0
PASIVO	619,843	619,843
Pasivo Circulante	50,843	50,843
Cuentas por Pagar a Corto Plazo	0	0
Documentos por Pagar a Corto Plazo	0	0
Porción a Corto Plazo de la Deuda Pública a Largo Plazo	0	0
Títulos y Valores a Corto Plazo	0	0
Pasivos Diferidos a Corto Plazo	0	0
Fondos y Bienes de Terceros en Garantía y/o Administración a Corto Plazo	0	0
Provisiones a Corto Plazo	0	0
Otros Pasivos a Corto Plazo	0	0
Pasivo No Circulante	0	0
Cuentas por Pagar a Largo Plazo	0	0
Documentos por Pagar a Largo Plazo	0	0
Deuda Pública a Largo Plazo	0	0
Pasivos Diferidos a Largo Plazo	0	0
Fondos y Bienes de Terceros en Garantía y/o Administración a Largo Plazo	0	0
Provisiones a Largo Plazo	0	0
HACIENDA PÚBLICA/PATRIMONIO	57,351	57,351
HACIENDA PÚBLICA/PATRIMONIO Contribuido	0	0
Aportaciones	0	0
Donaciones de Capital	0	0
Actualización de la Hacienda Pública/Patrimonio	0	0
Hacienda Pública/Patrimonio Generado	57,351	57,351
Resultados del Ejercicio (Ahorro/ Desahorro)	0	554,947
Resultados de Ejercicios Anteriores	57,351	57,351
Reservas	0	0
Revisión	0	0
Revalorizaciones de Resultados de Ejercicios Anteriores	0	0
Exceso o Insuficiencia en la Actualización de la Hacienda Pública/Patrimonio	0	0
Resultado por Posición Monetaria	0	0
Resultado por Tenencia de Activos no Monetarios	0	0

Bajo protesta de decir verdad declaramos que los Estados Financieros y sus Notas son razonablemente correctos y responsables de la información.

C.P. MARÍA GUADALUPE VÁSQUEZ PÉREZ  
 JEFA DEL DEPARTAMENTO ADMINISTRATIVO

LIC. MARÍA ANA BERTHA MASTRANZO CORONA  
 DIRECTORA

Consejo Estatal de Población  
Estado Analítico del Activo  
Del 01 de Enero al 30 de Septiembre de 2023  
(Cifras en Pesos)

ACTIVO	Saldo Inicial	Cargos del Período	Abonos del Período	Saldo Final	Variación del Período
Activo Circulante	1,887,386	6,126,940	6,678,179	1,338,147	-551,239
Activo Circulante y Equivalentes	1,599,244	6,126,940	6,678,179	1,048,005	-551,239
Efectivo y Equivalentes	1,456,316	3,213,609	3,763,494	906,431	-549,885
Derechos a Recibir Efectivo o Equivalentes	141,968	2,912,616	2,913,725	140,859	-1,109
Derechos a Recibir Bienes o Servicios	960	715	960	715	-245
Almacenes	0	0	0	0	0
Estimación por Pérdida o Deterioro de Activos Circulantes	0	0	0	0	0
Otros Activos Circulantes	0	0	0	0	0
Activo No Circulante	288,142	0	0	288,142	0
Inversiones Financieras a Largo Plazo	0	0	0	0	0
Derechos a Recibir Efectivo o Equivalentes a Largo Plazo	0	0	0	0	0
Bienes Inmuebles, Infraestructura y Construcciones en Proceso	0	0	0	0	0
Bienes Muebles	288,142	0	0	288,142	0
Bienes Intangibles	0	0	0	0	0
Depreciación, Deterioro y Amortización Acumulada de Bienes	0	0	0	0	0
Activos Diferidos	0	0	0	0	0
Estimación por Pérdida o Deterioro de Activos no Circulantes	0	0	0	0	0
Otros Activos no Circulantes	0	0	0	0	0

Bajo protesta de decir verdad declaramos que los Estados Financieros y sus Notas son razonablemente correctos y responsabilidad del emisor.

C. P. MARÍA GUADALUPE VÁSQUEZ PÉREZ  
JEFA DEL DEPARTAMENTO ADMINISTRATIVO

LIC. MARILYN BERTHA MASTRANZO CORONA  
DIRECTORA

SECTOR PARAESTATAL

Consejo Estatal de Población  
 Estado Analítico de la Deuda y Otros Pasivos  
 Del 01 de Enero al 30 de Septiembre de 2023  
 (Cifras en Pesos)

DEUDA PÚBLICA	Moneda de Contratación	Institución o País Acreedor	Saldo Inicial del Periodo	Saldo Final del Periodo
<b>Corto Plazo</b>			564,051	50,408
Deuda Interna	Peso	México	0	0
Instituciones de Crédito	Peso	México	0	0
Títulos y Valores	Peso	México	0	0
Arrendamientos Financieros	Peso	México	0	0
<b>Deuda Externa</b>			0	0
Organismos Financieros Internacionales	Peso	México	0	0
Deuda Bilateral	Peso	México	0	0
Títulos y Valores	Peso	México	0	0
Arrendamientos Financieros	Peso	México	0	0
<b>Subtotal de Deuda Pública a Corto Plazo</b>			0	0
<b>Largo Plazo</b>			0	0
Deuda Interna	Peso	México	0	0
Instituciones de Crédito	Peso	México	0	0
Títulos y Valores	Peso	México	0	0
Arrendamientos Financieros	Peso	México	0	0
<b>Deuda Externa</b>			0	0
Organismos Financieros Internacionales	Peso	México	0	0
Deuda Bilateral	Peso	México	0	0
Títulos y Valores	Peso	México	0	0
Arrendamientos Financieros	Peso	México	0	0
<b>Subtotal de Deuda Pública a Largo Plazo</b>			0	0
<b>Total de Otros Pasivos</b>			564,051	50,408
<b>Total de Deuda Pública y Otros Pasivos</b>			564,051	50,408

Bajo protesta de decir verdad declaramos que los Estados Financieros y sus Notas son razonablemente correctos y responsabilidad del emisor

C. P. MARÍA GUADALUPE VÁSQUEZ PÉREZ  
 JEFA DEL DEPARTAMENTO ADMINISTRATIVO

LIC. MARÍA ANA BERRIOHUELO MASTRANZO CORONA  
 DIRECTORA

Consejo Estatal de Población  
Estado de Variación en la Hacienda Pública  
Del 01 de Enero al 30 de Septiembre de 2023  
(Cifras en Pesos)

Concepto	Hacienda Pública / Patrimonio Contribuido	Hacienda Pública / Patrimonio Generado del Ejercicio	Hacienda Pública / Insuficiencia en la Actualización de la Hacienda Pública / Patrimonio	Total
Hacienda Pública/Patrimonio Contribuido Neto de 2022	0	957,910	0	957,910
Aportaciones	0	0	0	0
Donaciones de Capital	0	0	0	0
Actualización de la Hacienda Pública/Patrimonio	0	0	0	0
Hacienda Pública/Patrimonio Generado Neto de 2022	385,426	957,910	0	1,323,336
Resultados del Ejercicio (Ahorro/Desahorro)	309,188	957,910	0	1,267,098
Resultados de Ejercicios Anteriores	0	0	0	0
Reservas	0	0	0	0
Recificaciones de Resultados de Ejercicios Anteriores	58,238	0	0	58,238
Exceso o Insuficiencia en la Actualización de la Hacienda Pública/Patrimonio	0	0	0	0
Resultados por Posición Monetaria	0	0	0	0
Resultados por Tenencia de Activos no Monetarios	0	0	0	0
Hacienda Pública/Patrimonio Neto Final de 2022	0	957,910	0	957,910
Cambios en la Hacienda Pública/Patrimonio Contribuido Neto de 2023	0	0	0	0
Aportaciones	0	0	0	0
Donaciones de Capital	0	0	0	0
Actualización de la Hacienda Pública/Patrimonio	0	0	0	0
Variaiones de la Hacienda Pública/Patrimonio Generado Neto de 2023	517,350	-554,947	0	-37,597
Resultados del Ejercicio (Ahorro/Desahorro)	0	402,983	0	402,983
Resultados de Ejercicios Anteriores	517,350	-957,910	0	-440,560
Reservas	0	0	0	0
Recificaciones de Resultados de Ejercicios Anteriores	0	0	0	0
Exceso o Insuficiencia en la Actualización de la Hacienda Pública/Patrimonio	0	0	0	0
Resultados por Posición Monetaria	0	0	0	0
Resultados por Tenencia de Activos no Monetarios	0	0	0	0
Hacienda Pública/Patrimonio Neto Final de 2022	0	402,983	0	402,983

Bajo protesta de decir verdad declaramos que los Estados Financieros y sus Notas son razonablemente correctos y responsabilidad del emisor.

C. P. MARÍA GUADALUPE VÁSQUEZ PÉREZ  
JEFA DEL DEPARTAMENTO ADMINISTRATIVO

LIC. MARÍA ANNA BERTHA MASTRANZO CORONA  
DIRECTORA

SECTOR PARAESTATAL

Consejo Estatal de Población  
 Estado de Fijos de Efectivo  
 Del 01 de Enero al 30 de Septiembre de 2023  
 (Cifras en Pesos)

Concepto	2023	2022
<b>Fijos de Efectivo de las Actividades de Operación</b>	<b>2,881,182</b>	<b>4,026,729</b>
Origen		
Impuestos	0	0
Cuotas y Aportaciones de Seguridad Social	0	0
Contribuciones de Mejoras	0	0
Derechos	0	0
Productos	1,980	3,770
Aprocheamientos	0	0
Ingresos por Venta de Bienes y Prestación de Servicios	0	0
Participaciones, Aportaciones, Convenios, Incentivos Derivados de la Colaboración Fiscal y Fondos Distritos de Aportaciones	0	0
Transferencias, Asignaciones, Subsidios y Subvenciones, y Pensiones y Jubilaciones	2,859,202	4,021,959
Otro Origenes de Operación	0	0
<b>Aplicación</b>	<b>2,488,219</b>	<b>3,087,819</b>
Servicios Personales	1,702,384	2,334,742
Materiales y Suministros	279,363	239,475
Servicios Generales	476,472	494,602
Transferencias Internas y Asignaciones al Sector Público	0	0
Subsidios y Subvenciones	0	0
Ayudas Sociales	0	0
Pensiones y Jubilaciones	0	0
Transferencias a Fideicomisos, Mandatos y Contratos Análogos	0	0
Transferencias a la Seguridad Social	0	0
Donativos	0	0
Transferencias al Exterior	0	0
Participaciones	0	0
Aportaciones	0	0
Convenios	0	0
Otras Aplicaciones de Operación	0	0
<b>Fijos de Efectivo de las Actividades de Inversión</b>	<b>402,963</b>	<b>967,910</b>
Origen		
Bienes Inmuebles, Infraestructura y Construcciones en Proceso	0	0
Bienes Muebles	0	0
Otro Origenes de Inversión	0	0
<b>Aplicación</b>	<b>0</b>	<b>30,142</b>
Bienes Inmuebles, Infraestructura y Construcciones en Proceso	0	0
Bienes Muebles	0	0
Otras Aplicaciones de Inversión	0	0
<b>Fijos de Efectivo de las Actividades de Financiamiento</b>	<b>0</b>	<b>-30,142</b>
Origen		
Endudamiento Neto	0	0
Interno	0	0
Externo	0	0
Otro Origenes de Financiamiento	0	0
<b>Aplicación</b>	<b>962,848</b>	<b>189,870</b>
Servicios de la Deuda	0	0
Interno	0	0
Externo	0	0
Otro Origenes de Financiamiento	0	0
<b>Otras Aplicaciones de Financiamiento</b>	<b>952,848</b>	<b>189,870</b>
Externo	0	0
Interno	0	0
<b>Fijos de Efectivo de las Actividades de Financiamiento</b>	<b>-962,848</b>	<b>-189,870</b>
<b>Incremento/Disminución Neta en el Efectivo y Equivalentes al Efectivo</b>	<b>-649,888</b>	<b>768,198</b>
<b>Efectivo y Equivalentes al Efectivo al Inicio del Ejercicio</b>	<b>1,486,318</b>	<b>698,118</b>
<b>Efectivo y Equivalentes al Efectivo al Final del Ejercicio</b>	<b>836,430</b>	<b>1,466,316</b>

Bajo protesta de decir verdad declaramos que los Estados Financieros y sus Notas son razonablemente correctos y responsabilidad del emisor.

C.P. MARIA GUABARUE Y SAQUEZ PEREZ  
 JEFA DEL DEPARTAMENTO ADMINISTRATIVO

LIC. MARIA ANA BERTHA MASTRANZO CORONA  
 DIRECTORA

C. P. MARIA GUADALUPE VASQUEZ PÉREZ  
JEFA DEL DEPARTAMENTO ADMINISTRATIVO

LIC. MARIA ANA BERTHA MASTRANZO CORONA  
DIRECTORA

No aplica, no tenemos provisiones para realizar pagos de laudos laborales

Cuenta	Concepto	Importe
		0

"En cumplimiento a lo dispuesto en los artículos 46, fracción I, inciso d, y 52 de la Ley General de Contabilidad Gubernamental, y de conformidad con lo establecido en el capítulo VII, numeral III, inciso g) del Manual de Contabilidad Gubernamental emitido por el CONAG, el ente público informa los siguiente:"

Cuenta Pública  
Consejo Estatal de Población  
Informe de Pasivos Contingentes  
Del 01 de Enero al 30 de Septiembre de 2023  
(Pesos)

NOTAS A LOS ESTADOS FINANCIEROS

a) NOTAS DE DESGLOSE

i) NOTAS AL ESTADO DE SITUACIÓN FINANCIERA

Activo

**Efectivo y Equivalentes**  
 En el rubro de Efectivo y Equivalentes se refleja el saldo final disponible al 30 de septiembre de 2023 por \$ 906,431

**Derechos a recibir Efectivo y Equivalentes y Bienes o Servicios a Recibir**

1. En derechos a recibir efectivo y equivalente tenemos una cantidad por \$ 140,859 en deudores diversos.

2. No aplica ya que no estamos en el rubro con derechos a recibir bienes y servicios

**Bienes Disponibles para su Transformación o Consumo (Inventarios)**

3. No aplica: porque en nuestros inventarios no contamos con bienes destinados a la transformación

4. No contamos con cuentas de almacén por eso no hay método de valuación de la misma.

**Inversiones Financieras**

5. No somos fideicomiso, no tenemos inversiones financieras de este tipo.

6. Nuestra inversión financiera no genera saldos a favor y solo se da por las ministraciones mensuales que

realiza el Gobierno del Estado.

**Bienes Muebles, Inmuebles e Intangibles**

7. Al 30 de septiembre de 2023 se refleja un saldo de 288,142

Descripción	Saldo actual
Muebles de oficina y estantería	78,230
Equipo de cómputo y Tecnologías de la Información	209,912
	288,142

**Estimaciones y Deterioros**

8. No realizamos estimaciones de cuentas incobrables ni deterioro de activos biológicos porque no tenemos este tipo de bienes.

**Otros Activos**

9. No aplica.

Pasivo

1. Proveedores por pagar a corto plazo \$0.00

2. El recurso en Fondos de Bienes de Terceros en Administración al 30 de septiembre de 2023 es de \$ 50,408

3. No tenemos cuentas de pasivo por tanto no puede haber impacto financiero.

ii) NOTAS AL ESTADO DE ACTIVIDADES

**Ingresos de Gestión**

1. El ingreso por transferencias al 30 de septiembre de 2023 es de \$ 2,861,182

2. No aplica

3. No aplica



2022	2023	Ahorro/Desahorro antes de rubros Extraordinarios
0	402,963	Movimientos de partidas (o rubros) que no afectan al efectivo.
0	0	Depreciación
0	0	Amortización
0	0	Flijos Netos de Efectivo por Actividades de Inversión
169,570	--952,848	Flijos Netos de Efectivo por Actividades de Financiamiento
0	0	Ganancia/pérdida en venta de propiedad, planta y equipo
0	0	Incremento en cuentas por cobrar
0	0	Partidas extraordinarias
758,198	-549,885	Incremento/Disminución Neta en el Efectivo y Equivalentes al Efectivo

1. No aplica, porque no tenemos subsidio del sector central para ningún tipo de adquisiciones.
2. No aplica, porque no tenemos rubros extraordinarios

2022	2023	Efectivo en Bancos - Tesorería
1,456,316	906,431	Efectivo en Bancos - Dependencias
0	0	Inversiones temporales (hasta 3 meses)
0	0	Fondos con afectación específica
0	0	Depósitos de fondos de terceros y otros
1,456,316	906,431	Total de Efectivo y Equivalentes

1. El análisis de los saldos inicial y final que figuran en la última parte del Estado de Flujo de Efectivo en la cuenta de efectivo y equivalentes es como sigue:

IV) NOTAS AL ESTADO DE FLUJOS DE EFECTIVO

Al 30 de septiembre de 2023, se obtuvo un superávit por 402,963

2023	Concepto
402,963	Resultado del ejercicio (Ahorro)
402,963	TOTAL

III) NOTAS AL ESTADO DE VARIACION EN LA HACIENDA PÚBLICA

Los montos que modificaron el patrimonio generado se presentan a continuación:

Importe	Concepto
1,702,384	Servicios personales
279,363	Materiales y suministros
476,72	Servicios generales
0	Otras aplicaciones de operación
2,458,219	Gastos de funcionamiento

1. Este rubro de gasto y otras pérdidas al 30 de septiembre de 2023 se integra de la siguiente manera:

Gastos y Otras Pérdidas:

V) CONCILIACIÓN ENTRE LOS INGRESOS PRESUPUESTARIOS Y CONTABLES, ASÍ COMO ENTRE LOS EGRESOS PRESUPUESTARIOS Y LOS GASTOS CONTABLES

Consejo Estatal de Población	
Conciliación entre los Ingresos Presupuestarios y Contables	
Correspondiente del 01 de Enero al 30 de Septiembre de 2023	
(Cifras en pesos)	
1. Ingresos Presupuestarios	2,861,182

2. Más ingresos contables no presupuestarios	0
2.1 Ingresos Financieros	0
2.2 Incremento por Variación de Inventarios	0
2.3 Disminución del exceso de estimaciones por pérdida o deterioro u obsolescencia	0
2.4 Disminución del exceso de provisiones	0
2.5 Otros ingresos y beneficios varios	0
2.6 Otros ingresos contables no presupuestarios	0
3. Menos ingresos presupuestarios no contables	0
3.1 Aprovechamientos Patrimoniales	0
3.2 Ingresos derivados de financiamientos	0
3.3 Otros ingresos presupuestarios no contables	0

4. Ingresos Contables (4 = 1 + 2 - 3)	2,861,182
---------------------------------------	-----------

C.P. MARIA GUADALUPE VASQUEZ PEREZ  
JEFA DEL DEPARTAMENTO ADMINISTRATIVO

LIC. MARIA ANA BERTHA MASTRANZO CORONA  
DIRECTORA

VI. CONCILIACIÓN ENTRE LOS EGRESOS PRESUPUESTARIOS Y CONTABLES, ASÍ COMO ENTRE LOS EGRESOS PRESUPUESTARIOS Y LOS GASTOS CONTABLES.

Consejo Estatal de Población  
Conciliación entre los Egresos Presupuestarios y los Gastos Contables  
Correspondiente del 1 de Enero al 30 de Septiembre de 2023

1. Total de egresos presupuestarios 2,458,219

2.1 Materias Primas y Materiales de Producción y Comercialización	0
2.2 Materiales y Suministros	0
2.3 Mobiliario y Equipo de Administración	0
2.4 Mobiliario y Equipo Educativo y Recreativo	0
2.5 Equipo e Instrumental Médico y de Laboratorio	0
2.6 Vehículos y Equipo de Transporte	0
2.7 Equipo de Defensa y Seguridad	0
2.8 Maquinaria, Otros Equipos y Herramientas	0
2.9 Activos Biológicos	0
2.10 Bienes Inmuebles	0
2.11 Activos Intangibles	0
2.12 Obra Pública en Bienes de Dominio Público	0
2.13 Obra Pública en Bienes Propios	0
2.14 Acciones y Participaciones de Capital	0
2.15 Compra de Títulos y Valores	0
2.16 Concesión de Préstamos	0
2.17 Inversiones en Fideicomisos, Mandatos y Otros Análogos	0
2.18 Provisiones para Contingencias y Otras Erogaciones Especiales	0
2.19 Amortización de la Deuda Pública	0
2.20 Adeudos de Ejercicios Fiscales Anteriores (ADEFAS)	0
2.21 Otros Egresos Presupuestarios No Contables	0
<b>2. Menos egresos presupuestarios no contables</b>	<b>0</b>

<b>3. Más Gastos Contables No Presupuestarios</b>	<b>0</b>
3.1 Estimaciones, Depreciaciones, Deterioros, Obsolescencia y Amortizaciones	0
3.2 Provisiones	0
3.3 Disminución de Inventarios	0
3.4 Aumento por insuficiencia de estimaciones por pérdida o deterioro u obsolescencia	0
3.5 Aumento por insuficiencia de provisiones	0
3.6 Otros Gastos	0
3.7 Otros Gastos Contables No Presupuestales	0
<b>4. Total de Gasto Contable</b>	<b>2,458,219</b>

LIC. MARIA ANA BERTHA MASTRANZO CORONA  
DIRECTORA

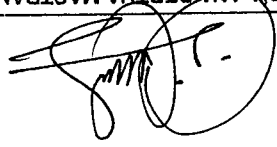

C.P. MARIA GUADALUPE VASQUEZ PEREZ  
JEFA DEL DEPARTAMENTO ADMINISTRATIVO

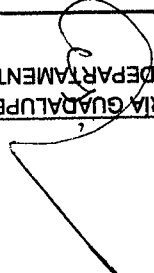

b) NOTAS DE MEMORIA (CUENTAS DE ORDEN)

No aplica porque somos sujetos solo a las transferencias del Gobierno del Estado.

Las cuentas que se manejan para efectos de este documento son las siguientes:

Cuentas de Orden Contables y Presupuestarias:

Contables:

- Valores
- Emisión de obligaciones
- Avales y garantías
- Juicios
- Contratos para inversión Mediante Proyectos para Prestación de Servicios (PPS) y Similares
- Bienes concesionados o en comodato

Presupuestarias:

- Cuentas de ingresos: Estas cuentas se registran de acuerdo a los momentos contables del ingreso aprobado, modificado, devengado y recaudado
- Cuentas de egresos: estas se registran dando cumplimiento a los momentos contables del aprobado, modificado, comprometido, devengado, ejercido y pagado con base acumulativa.

Se informará, de manera agrupada, en las notas a los Estados Financieros las cuentas de orden contables y cuentas de orden presupuestario:

1. No tenemos valores en custodia ni instrumentos de crédito.
2. No emitimos instrumentos financieros
3. No tenemos aplicaciones obra por tanto no firmamos contrato en el rubro de construcción.

c) NOTAS DE GESTIÓN ADMINISTRATIVA

1. 1. Introducción

Los Estados Financieros de los entes públicos, proporcionan información financiera a los principales usuarios de la misma, al Congreso y a los ciudadanos.

El principal objetivo del presente documento cumple con el postulado de contabilidad de revelación suficiente de los aspectos económicos y financieros del 1 de enero al 31 de Diciembre del ejercicio fiscal 2023.

Panorama Económico y Financiero

El Consejo Estatal de Población en el ejercicio fiscal 2023 tiene un presupuesto aprobado de \$ 4,144,863 con fin de dar cumplimiento en su totalidad a las metas y objetivos programados en el POA de los Proyectos "Prospectiva Poblacional Para Generar Bienestar Social En Tlaxcala Una Nueva Historia" y "Tlaxcala Una Nueva Historia En Protección Integral De NNA"

2. Autorización e Historia

Se informará sobre:

- a) Fecha de creación del ente. Se crea el Consejo Estatal de Población mediante Decreto Publicado en el Periódico Oficial de la Federación del 27 de Octubre del 2011.
- b) Principales cambios en su estructura. No ha sufrido cambios desde su creación.

3. Organización y Objeto Social

Se informará sobre:

- a) Objeto social. Programar, coordinar, ejecutar y evaluar acciones específicas en materia de población que incidan en el volumen, dinámica y estructura por edades con el fin de que el ritmo de su crecimiento, distribución dentro del Estado y sus condiciones de vida, sean acordes con los programas de desarrollo socioeconómico que implemente el Gobierno Estatal y Municipal y que estos respondan a las necesidades de la dinámica poblacional.
- b) Principal actividad. Recopilar, actualizar y analizar información sociodemográfica de la entidad con la finalidad de implementar diagnósticos y estudios específicos que coadyuven a enfrentar de manera eficiente los diferentes fenómenos demográficos que se presenten en el estado, misma que es utilizada para la planeación de acciones de gobierno, así mismo informar a la Población sobre datos demográficos a través de medios de comunicación, conferencias, asesorías y capacitaciones.
- c) Ejercicio fiscal 2023
- d) Régimen jurídico. Organismo Público Descentralizado
- e) Consideraciones fiscales del ente: Registrada como persona moral con fines no lucrativos, dentro de las contribuciones que está obligado a pagar o retener son: Retenciones mensuales de ISR por sueldos y salarios
- f) Estructura organizacional básica. El organigrama se encuentra estructurado de la siguiente manera:
- g) No aplica, porque no somos fiduciarios.

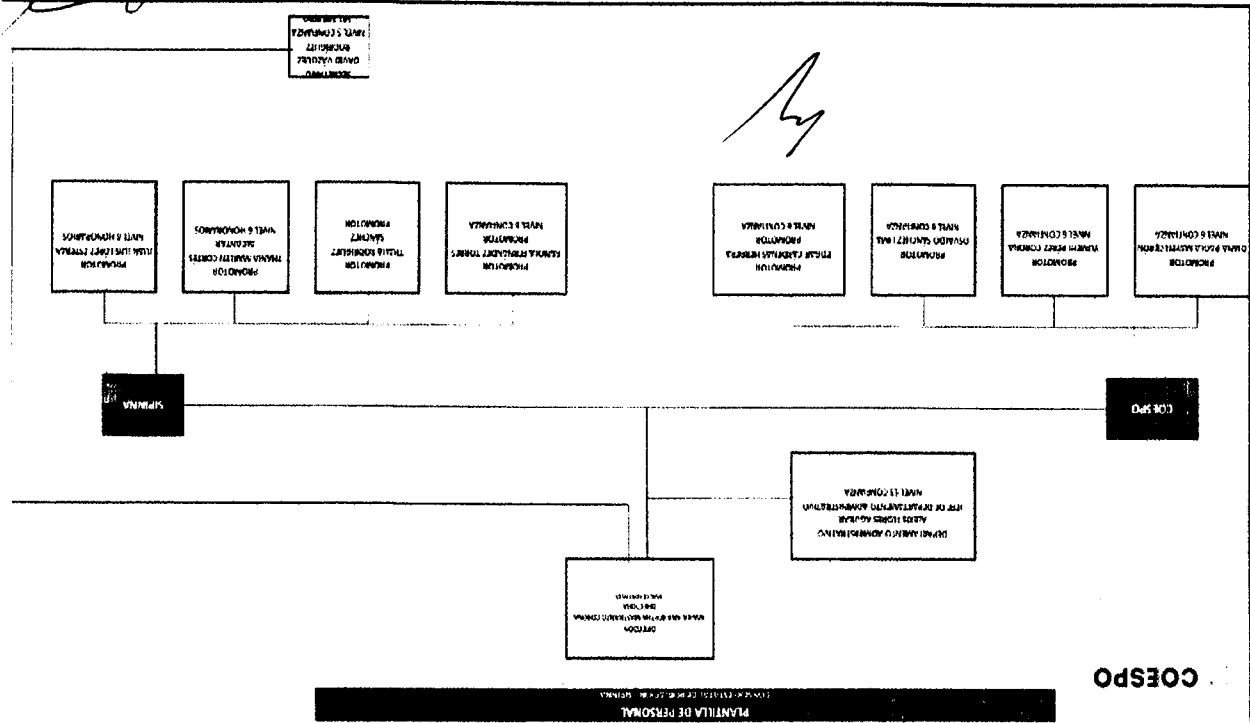

**5. Bases de Preparación de los Estados Financieros**

Se informará sobre:

- a) La información financiera, contable y presupuestal refleja el comportamiento del pronóstico de ingresos y el presupuesto de egresos hasta el 30 de Septiembre de 2023, nos apegamos a lo establecido en los Manuales de Contabilidad correspondientes, de esta manera se respaldaron los sistemas de registro, catálogos y guías,
- b) Se aplica normatividad para la elaboración de los estados financieros
- c) Se aplicaron sus criterios de los postulados básicos de revelación suficiente, sustancia económica, registro e integración presupuestaria y consistencia.
- d) No aplicamos normatividades supletorias
- e) Aplicamos el devengo contable como lo marca la ley.

Se informará sobre:

- a) Actualización: Se informa que solo se tiene cuantificado el inventario de manera global, ya que el inventario con el que se cuenta en COESPPO, es derivado de la donación de los bienes.
- b) No realizamos operaciones en el extranjero
- c) No realizamos inversiones, no somos una entidad de inversiones
- d) Estamos en la actualización de inventarios.
- e) No Aplicamos reserva actuarial en beneficios a empleados
- f) No tenemos provisiones de ningún tipo
- g) No contamos con reservas
- h) No en este ejercicio no se realizan corrección de errores
- i) No aplicamos reclasificaciones.
- j) No Aplicamos cancelación de saldos.

**7. Posición en Moneda Extranjera y Protección por Riesgo Cambiario**

Se informará sobre:

- a) El Consejo Estatal de Población no aplica Activos en moneda extranjera
- b) No tenemos pasivos en moneda extranjera, El COESPPO no tiene crédito alguno
- c) No operamos en mercado internacionales ni con instrumentos financieros alguno.
- d) No aplicamos tipo de cambio
- e) No tenemos instrumentos de deuda en ningún tipo de moneda nacional

**8. Reporte Analítico del Activo**

Debe mostrar la siguiente información:

- a) No Aplica
- b) No Aplica
- c) No Aplicamos gastos financieros ni de desarrollo e investigación
- d) No tenemos instrumentos financieros que tengan riesgos por tipo de cambio.
- e) No realizamos ningún tipo de construcción (no tenemos obra)
- f) No existen circunstancias de puedan afectar de carácter significativo al activo de la entidad.
- g) No tenemos desmantelamiento de activos, procedimientos ni implicaciones con efectos contables
- h) En la administración de activos su utilización siempre se ha procurado que se utilice de manera eficiente y eficaz.

Adicionalmente, se deben incluir las explicaciones de las principales variaciones en el activo, en cuadros comparativos como sigue:

- a) No tenemos inversiones en valores
- b) No tenemos patrimonio de organismos descentralizados
- c) No Aplicamos inversiones en empresas de participación mayoritaria
- d) No Aplicamos inversiones en empresas de participación minoritaria

C. P. MARIA GUADALUPE VASQUEZ PEREZ  
JEFA DEL DEPARTAMENTO ADMINISTRATIVO

LIC. MARIA ANA BERTHA MASTRANZO CORONA  
DIRECTORA

Bajo protesta de decir verdad declaramos que los Estados Financieros y sus Notas son razonablemente responsables del emisor

**17. Responsabilidad Sobre la Presentación Razonable de la Información Contable**  
La información contable, presupuestaria y programática que se presenta se deriva de los estados financieros, atendiendo al compromiso de mejorar la transparencia y la disciplina en el manejo de los recursos públicos, vinculando las actividades relacionadas con los registros presupuestarios y contables del ejercicio del gasto público y la administración financiera.

No existen partes relacionadas que puedan ejercer influencia sobre las tomas de decisiones financieras y operativas.

**16. Partes Relacionadas**

No tenemos eventos que puedan afectar a los estados financieros después del cierre del ejercicio.

**15. Eventos Posteriores al Cierre**

No presentamos información segmentada ya que no tenemos gran diversidad de operaciones y actividades financieras

**14. Información por Segmentos**

- a) Se publicó el manual de organización, se implementó el manual de procedimientos y conducta documentos que refuerzan el control interno del ente público.
- b) El desempeño financiero del ente en este ejercicio fue con austeridad, eficiencia, eficacia y economía dando cumplimiento a las metas y objetivos que se programaron en la MIR

**13. Proceso de Mejora**

Se informará de:

**12. Calificaciones otorgadas**  
No solicitamos crédito por tal motivo no contamos con calificación crediticia

- a) No tenemos deuda contratada de ninguna especie
- b) No tenemos gastos de deuda porque no tenemos contratada deuda alguna

Se informará lo siguiente:

**11. Información sobre la Deuda y el Reporte Analítico de la Deuda**

- a) No Aplicamos recaudación alguna de ningún tipo
- b) No realizamos proyecciones de recaudación.

**10. Reporte de la Recaudación**

- a) No somos fideicomiso
- b) No somos fiduciarios

Se deberá informar:

**9. Fideicomisos, Mandatos y Análogos**

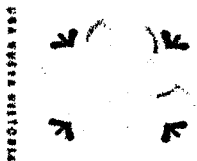

# COESPO



SIPINNA  
INSTITUTO DE INVESTIGACIONES  
Y PROMOCIÓN SOCIAL  
TLAXCALA

## Información Presupuestaria

CUENTA PÚBLICA  
ENTIDAD FEDERATIVA DE TLAXCALA  
AL 30 DE SEPTIEMBRE | 2023



SECTOR PARAESTATAL

Cuenta Pública 2023  
 Consejo Estatal de Población  
 Estado Analítico de Ingresos  
 Del 1 de enero al 30 de septiembre de 2023

Rubro de Ingresos	Estimado (1)	Ampliaciones y Reducciones (2)	Ingreso Modificado (3= 1 + 2)	Devengado (4)	Recaudado (5)	Diferencia (6= 5 - 1)
Ingresos	0	0	0	0	0	0
Cuotas y Aportaciones de Seguridad Social	0	0	0	0	0	0
Contribuciones de Mejoras	0	0	0	0	0	0
Derechos	0	0	0	0	0	0
Productos	0	0	0	1,980	1,980	1,980
Aprovechamientos	0	0	0	0	0	0
Ingresos por Venta de Bienes, Prestación de Servicios y Otros Ingresos	0	0	0	0	0	0
Participaciones, Aportaciones, Convenios, Incentivos Derivados de la	0	0	0	0	0	0
Colaboración Fiscal y Fondos, Distintos de Aportaciones	0	0	0	0	0	0
Transferencias, Asignaciones, Subsidios y Subvenciones, y Pensiones y	0	0	0	0	0	0
Jubilaciones	0	0	0	0	0	0
Ingresos Derivados de Financiamientos	0	0	0	0	0	0
<b>Total</b>	<b>4,144,863</b>	<b>-</b>	<b>4,144,863</b>	<b>2,861,182</b>	<b>2,861,182</b>	<b>1,283,681</b>
<b>Ingresos del Poder Ejecutivo Federal o Estatal y de los Municipios</b>						
Ingresos	0	0	0	0	0	0
Cuotas y Aportaciones de Seguridad Social	0	0	0	0	0	0
Contribuciones de Mejoras	0	0	0	0	0	0
Derechos	0	0	0	0	0	0
Productos (1)	0	0	0	0	0	0
Aprovechamientos(2)	0	0	0	0	0	0
Participaciones, Aportaciones, Convenios, Incentivos Derivados de la	0	0	0	0	0	0
Colaboración Fiscal y Fondos, Distintos de Aportaciones	0	0	0	0	0	0
Transferencias, Asignaciones, Subsidios y Subvenciones, y Pensiones	0	0	0	0	0	0
y Jubilaciones	0	0	0	0	0	0
<b>Ingresos de los Entes Públicos de los Poderes Legislativo y</b>	<b>4,144,863</b>	<b>0</b>	<b>4,144,863</b>	<b>2,861,182</b>	<b>2,861,182</b>	<b>-1,283,681</b>
<b>Judicial, de los Organos Autónomos y del Sector Paraestatal o</b>	<b>0</b>	<b>0</b>	<b>0</b>	<b>0</b>	<b>0</b>	<b>0</b>
<b>Paramunicipal, así como de las Empresas Productivas del Estado</b>	<b>0</b>	<b>0</b>	<b>0</b>	<b>0</b>	<b>0</b>	<b>0</b>
<b>Cuotas y Aportaciones de Seguridad Social</b>	<b>0</b>	<b>0</b>	<b>0</b>	<b>0</b>	<b>0</b>	<b>0</b>
<b>Productos (1)</b>	<b>0</b>	<b>0</b>	<b>0</b>	<b>1,980</b>	<b>1,980</b>	<b>1,980</b>
<b>Ingresos por Venta de Bienes, Prestación de Servicios y Otros</b>	<b>0</b>	<b>0</b>	<b>0</b>	<b>0</b>	<b>0</b>	<b>0</b>
<b>Ingresos (3)</b>	<b>0</b>	<b>0</b>	<b>0</b>	<b>0</b>	<b>0</b>	<b>0</b>
<b>Transferencias, Asignaciones, Subsidios y Subvenciones, y Pensiones</b>	<b>4,144,863</b>	<b>0</b>	<b>4,144,863</b>	<b>2,859,202</b>	<b>2,859,202</b>	<b>-1,285,661</b>
<b>y Jubilaciones</b>	<b>0</b>	<b>0</b>	<b>0</b>	<b>0</b>	<b>0</b>	<b>0</b>
<b>Ingresos derivados de financiamiento</b>	<b>0</b>	<b>0</b>	<b>0</b>	<b>0</b>	<b>0</b>	<b>0</b>
<b>Ingresos Derivados de Financiamientos</b>	<b>0</b>	<b>0</b>	<b>0</b>	<b>0</b>	<b>0</b>	<b>0</b>
<b>Total</b>	<b>4,144,863</b>	<b>-</b>	<b>4,144,863</b>	<b>2,861,182</b>	<b>2,861,182</b>	<b>1,283,681</b>

(1) Incluye las erogaciones que generan las cuentas administrativas de los entes públicos que producen ingresos.  
 (2) Incluye donativos en efectivo del Poder Ejecutivo, entre otros, para el financiamiento.  
 (3) Se refiere a los ingresos procedentes de los entes públicos que administran la función pública para ser a su vez par municipal, por sus actividades de desarrollo.  
 (4) Incluye los ingresos que se generan por el uso de los recursos que no sean ingresos por venta de bienes o prestación de servicios, tales como donativos en efectivo, entre otros.

C.P. MARIA GUADALUPE VÁSQUEZ PÉREZ  
 JEFA DEL DEPARTAMENTO ADMINISTRATIVO

LIC. MARIA ANA BERTHA CASTRANZO CORONA  
 DIRECTORA

Cuenta Publica 2023  
 Consejo Estatal de Población  
 Estado Analítico del Ejercicio del Presupuesto de Egresos  
 Clasificación Administrativa  
 Del 1 de enero al 30 de septiembre de 2023

Concepto	Aprobado 1	Ampliaciones/ (Reducciones) 2	Egresos			Subejercicio 6 = ( 3 - 4 )
			Modificado 3 = ( 1 + 2 )	Devengado 4	Pagado 5	
Consejo Estatal de Población	4,144,863	0	4,144,863	2,458,219	2,458,219	1,686,644
<b>Total del Gasto</b>	<b>4,144,863</b>	<b>0</b>	<b>4,144,863</b>	<b>2,458,219</b>	<b>2,458,219</b>	<b>1,686,644</b>

C.P. MARIA GUADALUPE VASQUEZ PEREZ  
 JEFA DEL DEPARTAMENTO ADMINISTRATIVO

LIC. MARIA ANA BERTHA MASTRANZO CORONA  
 DIRECTORA

SECTOR PARAESTATAL

Cuenta Pública 2023  
 Consejo Estatal de Población  
 Estado Analítico del Ejercicio del Presupuesto de Egresos  
 Clasificación por Objeto del Gasto (Capítulo y Concepto)  
 Del 1 de enero al 30 de septiembre de 2023

Concepto	Aprobado	Ampliaciones/ (Reducciones)	Egresos		Devengado	Pagado	Subejercicio
			3 = (1 + 2)	4			
	1	2	3 = (1 + 2)	4	5	6 = (3 - 4)	
<b>Servicios Personales</b>	<b>2,986,068</b>	<b>0</b>	<b>2,986,068</b>	<b>1,702,384</b>	<b>1,702,384</b>	<b>1,283,684</b>	
Remuneraciones al Personal de Carácter Permanente	1,301,664	-3,400	1,298,264	933,216	933,216	365,048	
Remuneraciones al Personal de Carácter Transitorio	266,184	0	266,184	155,300	155,300	110,884	
Remuneraciones Adicionales y Especiales	694,973	-343,151	351,822	99,516	99,516	252,306	
Seguridad Social	94,788	0	94,788	1,085	1,085	93,703	
Otras Prestaciones Sociales y Económicas	628,459	346,551	975,010	513,267	513,267	461,743	
Previsiones	0	0	0	0	0	0	
Pago de Estímulos a Servidores Públicos	0	0	0	0	0	0	
<b>Materiales y Suministros</b>	<b>440,148</b>	<b>4,200</b>	<b>444,348</b>	<b>279,363</b>	<b>279,363</b>	<b>164,985</b>	
Materiales de Administración, Emisión de Documentos y Artículos	301,344	4,200	305,544	176,765	176,765	128,779	
Oficiales	0	0	0	0	0	0	
Alimentos y Utensilios	0	0	0	0	0	0	
Materiales Primas y Materiales de Producción y Comercialización	0	0	0	0	0	0	
Materiales y Artículos de Construcción y de Reparación	0	0	0	0	0	0	
Productos Químicos, Farmacéuticos y de Laboratorio	0	0	0	0	0	0	
Combustibles, Lubrificantes y Aditivos	138,804	-2,598	136,206	100,000	100,000	36,206	
Vestuario, Blancos, Prendas de Protección y Artículos Deportivos	0	0	0	0	0	0	
Materiales y Suministros Para Seguridad	0	0	0	0	0	0	
Herramientas, Refacciones y Accesorios Menores	0	2,598	2,598	2,598	2,598	0	
<b>Servicios Generales</b>	<b>686,887</b>	<b>-4,200</b>	<b>682,687</b>	<b>476,472</b>	<b>476,472</b>	<b>206,215</b>	
Servicios Básicos	23,390	9,108	32,498	26,392	26,392	6,106	
Servicios de Arrendamiento	210,000	0	210,000	156,600	156,600	53,400	
Servicios Profesionales, Científicos, Técnicos y Otros Servicios	81,538	-44,558	36,980	0	0	36,980	
Servicios Financieros, Bancarios y Comerciales	25,500	-3,990	21,510	6,322	6,322	15,188	
Servicios de Instalación, Reparación, Mantenimiento y Conservación	60,380	-38,500	21,880	0	0	21,880	
Servicios de Comunicación Social y Publicidad.	0	0	0	0	0	0	
Servicios de Traslado y Viáticos	45,800	8,240	54,040	49,575	49,575	4,465	
Servicios Oficiales	144,942	66,500	211,442	191,983	191,983	19,459	
Otros Servicios Generales	95,337	-1,000	94,337	45,600	45,600	48,737	

Cuenta Pública 2023  
 Consejo Estatal de Población  
 Estado Analítico del Ejercicio del Presupuesto de Egresos  
 Clasificación por Objeto del Gasto (Capítulo y Concepto)  
 Del 1 de enero al 30 de septiembre de 2023

Concepto	Aprobado 1	Ampliaciones/ (Reducciones) 2	Egresos			Subejercicio 6 = (3 - 4)
			Modificado 3 = (1 + 2)	Devengado 4	Pagado 5	
Transferencias, Asignaciones, Subsidios y Otras Ayudas	0	0	0	0	0	0
Transferencias Internas y Asignaciones al Sector Público	0	0	0	0	0	0
Transferencias al Resto del Sector Público	0	0	0	0	0	0
Subsidios y Subvenciones	0	0	0	0	0	0
Ayudas Sociales	0	0	0	0	0	0
Pensiones y Jubilaciones	0	0	0	0	0	0
Transferencias a Fideicomisos, Mandatos y Otros Análogos	0	0	0	0	0	0
Transferencias a la Seguridad Social	0	0	0	0	0	0
Donativos	0	0	0	0	0	0
Transferencias al Exterior	0	0	0	0	0	0
Bienes Muebles, Inmuebles e Intangibles	31,760	0	31,760	0	0	31,760
Mobiliario y Equipo de Administración	31,760	0	31,760	0	0	31,760
Mobiliario y Equipo Educativo y Recreativo	0	0	0	0	0	0
Equipo e Instrumental Médico y de Laboratorio	0	0	0	0	0	0
Vehículos y Equipo de Transporte	0	0	0	0	0	0
Equipo de Defensa y Seguridad	0	0	0	0	0	0
Maquinaria, Otros Equipos y Herramientas	0	0	0	0	0	0
Activos Biológicos	0	0	0	0	0	0
Bienes Inmuebles	0	0	0	0	0	0
Activos Intangibles	0	0	0	0	0	0
Inversión Pública	0	0	0	0	0	0
Obra Pública en Bienes de Dominio Público	0	0	0	0	0	0
Obra Pública en Bienes Propios	0	0	0	0	0	0
Proyectos Productivos y Acciones de Fomento	0	0	0	0	0	0

*Handwritten signature and number 47*

SECTOR PARAESTATAL

Consejo Estatal de Población  
 Estado Analítico del Ejercicio del Presupuesto de Egresos  
 Clasificación por Objeto del Gasto (Capítulo y Concepto)  
 Del 1 de enero al 30 de septiembre de 2023

Concepto	Aprobado 1	Ampliaciones/ (Reducciones) 2	Egresos		Pagado 5	Subejercicio 6 = ( 3 - 4 )
			Modificado 3 = ( 1 + 2 )	Devengado 4		
Inversiones Financieras y Otras Provisiones	0	0	0	0	0	0
Inversiones Para el Fomento de Actividades Productivas.	0	0	0	0	0	0
Acciones y Participaciones de Capital	0	0	0	0	0	0
Compra de Títulos y Valores	0	0	0	0	0	0
Concesión de Préstamos	0	0	0	0	0	0
Inversiones en Fideicomisos, Mandatos y Otros Análogos	0	0	0	0	0	0
Otras Inversiones Financieras	0	0	0	0	0	0
Provisiones para Contingencias y Otras Erogaciones Especiales	0	0	0	0	0	0
Participaciones y Aportaciones	0	0	0	0	0	0
Participaciones	0	0	0	0	0	0
Aportaciones	0	0	0	0	0	0
Convenios	0	0	0	0	0	0
Deuda Pública	0	0	0	0	0	0
Amortización de la Deuda Pública	0	0	0	0	0	0
Intereses de la Deuda Pública	0	0	0	0	0	0
Comisiones de la Deuda Pública	0	0	0	0	0	0
Gastos de la Deuda Pública	0	0	0	0	0	0
Costo por Coberturas	0	0	0	0	0	0
Apoyos Financieros	0	0	0	0	0	0
Adeudos de Ejercicios Fiscales Anteriores (Adefas)	0	0	0	0	0	0
<b>Total del Gasto</b>	<b>4,144,863</b>	<b>0</b>	<b>4,144,863</b>	<b>2,458,219</b>	<b>2,458,219</b>	<b>1,686,644</b>

C.P. MARÍA GUADALUPE VÁSQUEZ PÉREZ  
 JEFA DEL DEPARTAMENTO ADMINISTRATIVO

LIC. MARÍA ANA BERTHA MASTRANZO CORONA  
 DIRECTORA

Cuenta Pública 2023  
 Consejo Estatal de Población  
 Estado Analítico del Ejercicio del Presupuesto de Egresos  
 Clasificación Económica (por Tipo de Gasto)  
 Del 1 de enero al 30 de septiembre de 2023

Concepto	Aprobado 1	Ampliaciones/ (Reducciones) 2	Egresos			Subejercicio 6 = (3 - 4)
			Modificado 3 = (1 + 2)	Devengado 4	Pagado 5	
Gasto Corriente	4,113,103	0	4,113,103	2,458,219	2,458,219	1,654,884
Gasto de Capital	31,760	0	31,760	0	0	31,760
Amortización de la Deuda y Disminución de Pasivos	0	0	0	0	0	0
Pensiones y Jubilaciones	0	0	0	0	0	0
Participaciones	0	0	0	0	0	0
<b>Total del Gasto</b>	<b>4,144,863</b>	<b>0</b>	<b>4,144,863</b>	<b>2,458,219</b>	<b>2,458,219</b>	<b>1,686,644</b>

C.P. MARÍA GUADALUPE VÁSQUEZ PÉREZ  
 JEFA DEL DEPARTAMENTO ADMINISTRATIVO

LIC. MARÍA ANA BERTHA MASTRANZO CORONA  
 DIRECTORA

SECTOR PARAESTATAL

Cuenta Pública 2023  
 Consejo Estatal de Población  
 Estado Analítico del Ejercicio del Presupuesto de Egresos  
 Clasificación Funcional (Finalidad y Función)  
 Del 1 de enero al 30 de septiembre de 2023

Concepto	Aprobado 1	Ampliaciones/ Reducciones) 2	Egresos		Pagado 5	Subejercicio 6 = (3 + 4)
			Modificado 3 = (1 + 2)	Devengado 4		
<b>Gobierno</b>						
Legislación						
Justicia	4,144,863	0	4,144,863	2,458,219	2,458,219	1,686,644
Coordinación de la Política de Gobierno						
Relaciones Exteriores	4,144,863		4,144,863	2,458,219	2,458,219	1,686,644
Asuntos Financieros y Hacendarios						
Seguridad Nacional						
Asuntos de Orden Público y de Seguridad Interior						
Otros Servicios Generales						
<b>Desarrollo Social</b>						
Protección Ambiental						
Vivienda y Servicios a la Comunidad						
Salud						
Recreación, Cultura y Otras Manifestaciones Sociales						
Educación						
Protección Social						
Otros Asuntos Sociales						
<b>Desarrollo Económico</b>						
Asuntos Económicos, Comerciales y Laborales en General						
Agropecuaria, Silvicultura, Pesca y Caza						
Combustibles y Energía						
Minería, Manufacturas y Construcción						
Transporte						
Comunicaciones						
Turismo						
Ciencia, Tecnología e Innovación						
Otras Industrias y Otros Asuntos Económicos						
<b>Otras no Clasificadas en Funciones Anteriores</b>						
Transacciones de la Deuda Pública / Costo Financiero de la Deuda						
Transferencias, Participaciones y Aportaciones entre Diferentes Niveles y						
Ordenes de Gobierno						
Saneamiento del Sistema Financiero						
Adeudos de Ejercicios Fiscales Anteriores						
<b>Total del Gasto</b>	<b>4,144,863</b>	<b>0</b>	<b>4,144,863</b>	<b>2,458,219</b>	<b>2,458,219</b>	<b>1,686,644</b>

C.P. MARÍA GUADALUPE VÁSQUEZ PÉREZ  
 JEFA DEL DEPARTAMENTO ADMINISTRATIVO

LIC. MARÍA ANA BERTHA MASSANZO CORONA  
 DIRECTORA

