



Consejo Estatal de Población Tlaxcala

Auxiliares de Cuentas del 01/dic./2025 al 31/dic./2025
Con saldo y/o movimientos. (De la cuenta: 3220 a la 3220-2024)
Cuentas de Registro

Usu: supervisor
Rep: rptAuxiliarCuentas

Fecha y 12/feb./2026
hora de Impresión 01:19 p. m.

Cuenta		Nombre de la Cuenta				Saldo Inicial	Movimientos del Periodo		
Poliza	Fecha	Beneficiario	No. Factura	Cheque / Folio	Concepto		Cargos	Abonos	Saldos
3220-2016					RESULTADO DE EJERCICIOS ANTERIORES 2016	-\$27,782.94	\$0.00	\$0.00	-\$27,782.94
3220-2017					RESULTADO DE EJERCICIOS ANTERIORES 2017	\$81,931.09	\$0.00	\$0.00	\$81,931.09
3220-2018					RESULTADO DE EJERCICIOS ANTERIORES 2018	\$97,998.51	\$0.00	\$0.00	\$97,998.51
3220-2019					RESULTADO DE EJERCICIOS ANTERIORES 2019	\$48,700.69	\$0.00	\$0.00	\$48,700.69
3220-2020					RESULTADO DE EJERCICIOS ANTERIORES 2020	\$40,445.94	\$0.00	\$0.00	\$40,445.94
3220-2021					RESULTADO DE EJERCICIOS ANTERIORES 2021	\$732,225.64	\$0.00	\$0.00	\$732,225.64
3220-2022					RESULTADO DE EJERCICIOS ANTERIORES 2022	\$486,089.25	\$17,605.80	\$11.39	\$468,494.84
C00655	24/12/2025	HEBERT ALTAMIRANO LII		2244806787	S/C (PAGO DE FACTURA NUM. 2731 RFC AALHH860806EE0 POR LA COMPRA DE		\$17,600.00	\$0.00	\$468,489.25
I00143	31/12/2025				S/C (INGRESOS POR RENDIMIENTOS FINANCIEROS GENERADOS EN LA CUENT		\$0.00	\$11.39	\$468,500.64
E00094	31/12/2025	BANCO BANORTE			S/C (PAGO DE COMISIONES POR CONCEPTO DE PAGO POR SPEI CORRESPON		\$5.80	\$0.00	\$468,494.84
3220-2023					RESULTADO DE EJERCICIOS ANTERIORES 2023	\$320,522.56	\$0.00	\$32.43	\$320,554.99
I00144	31/12/2025				S/C (INGRESOS POR RENDIMIENTOS FINANCIEROS GENERADOS EN LA CUENT		\$0.00	\$2.19	\$320,524.75
I00145	31/12/2025				S/C (INGRESOS POR RENDIMIENTOS FINANCIEROS GENERADOS EN LA CUENT		\$0.00	\$30.24	\$320,554.99
3220-2024					RESULTADO DE EJERCICIOS ANTERIORES 2024	\$635,930.06	\$82,485.84	\$35.65	\$553,479.87
C00652	08/12/2025	JOSE DE JESUS CARPIN		865	S/C (PAGO DE FACTURA NUM. 22 RFC: CAMJ601226G30 POR PAGO DE RENTA C		\$28,882.36	\$0.00	\$607,047.70
C00656	23/12/2025	OFIX			S/C (PAGO DE FACTURA NUM. 7365004371 RFC: OFI920113KZ8 POR LA COMPR		\$23,241.88	\$0.00	\$583,805.82
C00657	23/12/2025	HEBERT ALTAMIRANO LII		2234803485	S/C (PAGO DE FACTURA NUM. 2730 RFC: AALH860806EE0 POR LA COMPRA DE I		\$26,350.00	\$0.00	\$557,455.82
C00651	31/12/2025	GRUPO GASOLINERO O		864	S/C (PAGO DE FACTURA W 1033977 RFC:GGO160624PX0 POR LA COMPRA DE C		\$4,000.00	\$0.00	\$553,455.82
I00146	31/12/2025				S/C (INGRESOS POR RENDIMIENTOS FINANCIEROS GENERADOS EN LA CUENT		\$0.00	\$34.36	\$553,490.18
E00095	31/12/2025	BANCO BANORTE			S/C (PAGO DE COMISIONES POR CONCEPTO DE PAGO POR SPEI CORRESPON		\$11.60	\$0.00	\$553,478.58
I00147	31/12/2025				S/C (INGRESOS POR RENDIMIENTOS FINANCIEROS GENERADOS EN LA CUENT		\$0.00	\$1.29	\$553,479.87
Total :						2,416,060.80	100,091.64	79.47	2,316,048.63



Consejo Estatal de Población Tlaxcala

Auxiliares de Cuentas del 01/dic./2025 al 31/dic./2025

Con saldo y/o movimientos. (De la cuenta: 1241-3-5151 a la 1241-3-5151)
Cuentas de Registro

Usu: supervisor
Rep: rptAuxiliarCuentas

Fecha y 12/feb./2026
hora de Impresión 01:22 p. m.

Cuenta		Nombre de la Cuenta				Saldo Inicial	Movimientos del Periodo		
Poliza	Fecha	Beneficiario	No. Factura	Cheque / Folio	Concepto		Cargos	Abonos	Saldos
1241-3-5151									
					EQUIPO DE CÓMPUTO Y DE TECNOLOGÍAS DE LA INFORM	\$600,375.72	\$43,950.00	\$0.00	\$644,325.72
C00657	23/12/2025	HEBERT ALTAMIRANO LII		2234803485	S/C (PAGO DE FACTURA NUM. 2730 RFC: AALH860806EE0 POR LA COMPRA DE I		\$26,350.00	\$0.00	\$626,725.72
C00655	24/12/2025	HEBERT ALTAMIRANO LII		2244806787	MULTIFUNCIONAL TINTA CONTINUA BROTHERBMFCT4500DW, MARCA BROTHEF		\$17,600.00	\$0.00	\$644,325.72
Total :						600,375.72	43,950.00	0.00	644,325.72

**Consejo Estatal de Población
Tlaxcala**

Póliza: C00655 Del 24/12/2025

Fecha y hora de Impresión 06/ene./2026 01:02 p. m.
Página 1

Concepto: PAGO DE FACTURA NUM. 2731 RFC AALHH860806EE0 POR LA COMPRA DE UNA IMPRESORA MULTIFUNCIONAL PARA LA JEFATURA ADMINISTRATIVA

Beneficiario: **HEBERT ALTAMIRANO LIMA**

Folio / Cheque :
2244806787113

No	Cuenta	Descripción de la cuenta	Cargo	Abono	Concepto del movimiento
0001	1241-3-5151	EQUIPO DE CÓMPUTO Y DE	\$17,600.00		FF:, MULTIFUNCIONAL TINTA CONTINUA BROTHERBMFCT4500DW, MARCA BROTHER, MODELO MFCT4500DW N/S U65160G5H238554
0002	1112-03	BANORTE 01045939568		\$17,600.00	FF:, S/C
0003	3251-01	PATRIMONIO		\$17,600.00	FF:, S/C
0004	3220-2022	RESULTADO DE EJERCICIOS	\$17,600.00		FF:, S/C
0005	8120-51-06-3-5151	EQUIPO DE CÓMPUTO Y DE			FF:, Movimiento Directo Automático
0006	8140-51-06-3-5151	EQUIPO DE CÓMPUTO Y DE			FF:, Movimiento Directo Automático
0007	1122-51-06	Productos Patrimoniales, Mobiliario y			FF:, Movimiento Directo Automático
0008	1122-51-06	Productos Patrimoniales, Mobiliario y			FF:, Movimiento Directo Automático
0009	8140-51-06-3-5151	EQUIPO DE CÓMPUTO Y DE			FF:, Movimiento Directo Automático
0010	8150-51-06-3-5151	EQUIPO DE CÓMPUTO Y DE			FF:, Movimiento Directo Automático
Sumas iguales =>			\$35,200.00	35,200.00	

Reporte de Transferencias SPEIBANCO MERCANTIL DEL NORTE S.A.
RFC: BMN-930209-927

24/12/2025 12:15

Cuenta/ CLABE Ordenante	1045939568
Nombre del Ordenante	CONSEJO ESTATAL DE POBLACION
RFC o CURP del Ordenante	CEP850301KH9
Moneda	MXP
ID Tercero	PC SOLUCIONES
Nombre del Beneficiario	HEBERT ALTAMIRANO LIMA
Cuenta/CLABE/Celular	002830055370989391
RFC Beneficiario	AALH860806EE0
Banco Destino	BANAMEX
Importe a Transferir	\$17,600.00
Fecha Aplicación	\$0.00
Referencia numérica	24/12/2025
Propósito de la Transferencia	021225
Clave de Rastreo	multifuncional
Confirmación	8846APR2202512244806787113
Comisión	OK. OPERACION EFECTUADA
IVA Comisión	\$5.00
Capturó	\$0.80
Fecha Captura	BELEN VEGA AHUATZIN
Ejecutó	24/12/2025 12:15:33 p. m.
Fecha de Ejecución	BELEN VEGA AHUATZIN
Autorizó 1:	24/12/2025 12:15:54 p. m.
Fecha Autorización 1:	
Autorizó 2:	
Fecha Autorización 2:	
Autorizó 3:	
Fecha Autorización 3:	
AutExcepción 1:	
Fecha AutExcepción 1:	
AutExcepción 2:	
Fecha AutExcepción 2:	
Modo de Ejecución	Individual
Nombre del Archivo	

Operación realizada a través de los equipos de computo que procesan las peticiones de la Banca por Internet y que se ubican en la ciudad de México, D.F.

Para el caso de aclaración respecto a la operación celebrada, se podrá acudir a la Unidad Especializada de Atención a Aclaraciones de la Institución, según corresponda al lugar de celebración de la operación, o solicitarla a través de los siguientes teléfonos, en un lapso no mayor a 90 días naturales a partir de la fecha señalada en el presente comprobante:

México D.F. (55) 5140 5600 - Monterrey (81) 8156 9600 ? Guadalajara (33) 3669 9000 - Resto del país 01 800 226 6783

DATOS DEL BENEFICIARIO	
NOMBRE	HEBERT ALTAMIRANO LIMA
R.F.C.	AALH860806EEO
CONDICIONES DE PAGO :	TRANSFERENCIA
FACTURA	2.73E+03

FOLIO:	241225
REQUISICION:	DEPARTAMENTO ADMINISTRATIVO
SOLICITADO POR:	MARIA GUADALUPE VASQUEZ PEREZ
FECHA:	24/12/2025
FUENTE DE FINANCIAMIENTO	

No.	DESCRIPCION DEL BIEN	CANTIDAD	UNIDAD	COSTO UNIT.	SUBTOTAL	IVA	TOTAL
1	MULTIFUNCIONAL DE TINTA CONTINUA BROTHER MFC4500DW	1	SERV	15,172.42	15,172.42	2,427.58	17,600.00
2							
3							
4							
5							
6							
7							
8							
9							
10							
TOTAL						2,427.58	17,600.00

ELABORÓ

KAREN KARINA POLVO CUAPIO
ANALISTA

Vo.Bo.

MARIA GUADALUPE VASQUEZ PEREZ
JEFE DE DEPARTAMENTO ADMINISTRATIVO

AUTORIZÓ

BELEN VEGA ALDARATZIN
DIRECTORA DEL CONSEJO ESTATAL DE POBLACION

HEBERT ALTAMIRANO LIMA

AALH860806EE0
RÉGIMEN FISCAL: 612 - Personas Físicas con Actividades Empresariales y Profesionales
5, 206-B, LOMA XICOHTENCATL, 90062, TLAXCALA, Tlaxcala, México
Tel. 2464690514

CLIENTE

CONSEJO ESTATAL DE POBLACION
CEP850301KH9
USO CFDI: G03 - Gastos en general.
DOMICILIO FISCAL: 90000
REGIMEN FISCAL: 603 - Personas Morales con Fines no Lucrativos
ALLENDE, 28A, Tlaxcala Centro, 90000, Tlaxcala (Tlaxcala de Xicotencatl), Tlaxcala, Tlaxcala, México

Factura 2731

FOLIO FISCAL (UUID)
CF7C3BCB-8BE4-4F96-A11D-241079A4BE33
NO. DE SERIE DEL CERTIFICADO DEL SAT
00001000000711762511
NO. DE SERIE DEL CERTIFICADO DEL EMISOR
00001000000720618224
FECHA Y HORA DE CERTIFICACIÓN
2025-12-24T08:25:48
RFC PROVEEDOR DE CERTIFICACIÓN
STA0903206B9
FECHA Y HORA DE EMISIÓN DE CFDI
2025-12-24T08:15:04
LUGAR DE EXPEDICIÓN
90062

CONCEPTOS					
Cantidad	Unidad	Descripción	Precio Unitario	Objeto Imp.	Importe
1	H87	MULTIFUNCIONAL TINTA CONTINUA BROTHER MFCT4500DW, 35 PPM NEGRO/27 PPM COLOR, DÚPLEX, WIFI/LAN, IMPRIME/COPIA/ESCAÑEA HASTA TAMAÑO DOBLE CARTA/TABLOIDE/A3. MARCA: BROTHER. MODELO: MFCT4500DW. N/S: U65160G5H238554 Clave Prod. Serv. - 43212110 Impresoras de múltiples funciones Impuestos: Traslados: 002 IVA Base - 15172.42 Tasa - 0.160000 Importe - \$ 2,427.58	\$ 15,172.42	02 - Sí objeto de impuesto.	\$ 15,172.42

IMPORTE CON LETRA

DIECISIETE MIL SEISCIENTOS PESOS, 00/100 MXN

TIPO DE COMPROBANTE

I - Ingreso

FORMA DE PAGO

03 - Transferencia electrónica de fondos

MÉTODO DE PAGO

PUE - Pago en una sola exhibición

MONEDA

MXN - Peso Mexicano

VERSION

4.0

EXPORTACION

01 - No aplica

SUBTOTAL \$ 15,172.42
TRASLADO IVA TASA 0.160000 \$ 2,427.58
TOTAL \$ 17,600.00

SELLO DIGITAL DEL CFDI

Ch2VZRk+RHdiEsBa41ByEBAJRUVOKWVEOGulf0rX/FhzPBan+gtHa8RT0gRFJqghRnld4mr8/zvtam46eEi8NZkOeqO+DdfBZNnjTvRP28URNldCKQsnY0UmIXtVI6hC
BSS/f9ogjJStMRf09eXQxfHo+wSSq3CJYXVU/IgiUBxOWA9SSSBQBB0tb+AejKUpDtab4SgBL2EAMDvWfGjUf0qls8930GSsw82OyZ4xglnq+oDCMNFzVvYUUMEFJ/
8XgAAHfvzQtnDcPjNHD+Oz/pWnCDVik24MimxKS+n/pFEZJtP4AKhlw1hPvJhoJ0lb7KBAI/iL+1cPT4Z8Q59iQ==

SELLO DIGITAL DEL SAT

NDyQ7mREMEZz71Ega00ZAoweWgBIHi3jsgRIODdfJ0KM2hsuOAH8K18x00RQ5f+dnAJLz07tjetEN1fhXOpmX7b4EsOE/vnvLFovAFa6VHD8mxLBnE9s6Oskd8ljPZs
QOrW9bHi9BhFOYQzra7RCpLBoxaoMXpm2k37grxXMmChBqn+uv056p2Y6r9UDmAsdb+uQ6DNMaHixy9pxA4m9hxpVi3oWCEhZvqAvMwp4xTHC6Z9Qt60cagOm6g
xBzydTnJZ7B54JZPoRfws6hDmN9/VK9TyBATOCqsDI4VaunK3RDKT7IZxLryKB1uVuDcMyh1zL7rOtB+znyQQ==

CADENA ORIGINAL DEL COMPLEMENTO DE CERTIFICACIÓN DIGITAL DEL SAT

||1.1|CF7C3BCB-8BE4-4F96-A11D-241079A4BE33|2025-12-24T08:25:48|STA0903206B9|Ch2VZRk+RHdiEsBa41ByEBAJRUVOKWVEOGulf0rX/FhzPBan+gtHa8RT0gRFJqghRnld4mr8/zvtam46eEi8NZkOeqO+DdfBZNnjTvRP28URNldCKQsnY0UmIXtVI6hCBSS/f9ogjJStMRf09eXQxfHo+wSSq3CJYXVU/IgiUBxOWA9SSSBQBB0tb+AejKUpDtab4SgBL2EAMDvWfGjUf0qls8930GSsw82OyZ4xglnq+oDCMNFzVvYUUMEFJ/8XgAAHfvzQtnDcPjNHD+Oz/pWnCDVik24MimxKS+n/pFEZJtP4AKhlw1hPvJhoJ0lb7KBAI/iL+1cPT4Z8Q59iQ==|00001000000711762511|



9568

This XML file does not appear to have any style information associated with it. The document tree is shown below.

```
<cfdi:Comprobante xmlns:xsi="http://www.w3.org/2001/XMLSchema-instance" xmlns:cfdi="http://www.sat.gob.mx/cfd/4"
xsi:schemaLocation="http://www.sat.gob.mx/cfd/4 http://www.sat.gob.mx/sitio_internet/cfd/4/cfdv40.xsd" Version="4.0" Folio="2731" Fecha="2025-12-
24T08:15:04"
Sello="Ch2VZRk+RHcliEsBa41ByEBAJRUVOKWVEOGuIf0rX/FhzPBan+gtHa8RT0gRFJqqhRnId4mr8/zvtam46eEi8NZkOeqQ+DdfBZNnjTvRP28URNldCKQsnY0UmIXtVI6hCBSS/f9ogjJStMRF09
FormaPago="03" NoCertificado="00001000000720618224"
Certificado="MIIF/DCCA+SgAwIBAgIUMDAwMDEwMDAwMDA3MjA2MTgyMjQwDQYJKoZIhvcNAQELBQAwggGVMtUwMwYDQQDDCxBQyBERUwguU0VSVk1DSU8gREUGQURNSU5JU1RSQUNJT04gVFJJQ1VU
SubTotal="15172.42" Moneda="MXN" Total="17600.00" TipoDeComprobante="I" Exportacion="01" MetodoPago="PUE" LugarExpedicion="90062">
  <cfdi:Emisor Rfc="AALH860806EE0" Nombre="HEBERT ALTAMIRANO LIMA" RegimenFiscal="612"/>
  <cfdi:Receptor Rfc="CEP850301KH9" Nombre="CONSEJO ESTATAL DE POBLACION" DomicilioFiscalReceptor="90000" RegimenFiscalReceptor="603" UsoCFDI="G03"/>
  <cfdi:Conceptos>
    <cfdi:Concepto ClaveProdServ="43212110" Cantidad="1" ClaveUnidad="H87" Descripcion="MULTIFUNCIONAL TINTA CONTINUA BROTHER MFCT4500DW, 35 PPM
    NEGRO/27 PPM COLOR, DÚPLEX, WIFI/LAN, IMPRIME/COPIA/ESCANEA HASTA TAMAÑO DOBLE CARTA/TABLOIDE/A3. MARCA: BROTHER. MODELO: MFCT4500DW. N/S:
    U65160G5H238554" ValorUnitario="15172.42" Importe="15172.42" ObjetoImp="02">
      <cfdi:Impuestos>
        <cfdi:Traslados>
          <cfdi:Traslado Base="15172.42" Impuesto="002" TipoFactor="Tasa" TasaOCuota="0.160000" Importe="2427.58"/>
        </cfdi:Traslados>
      </cfdi:Impuestos>
    </cfdi:Concepto>
  </cfdi:Conceptos>
  <cfdi:Impuestos TotalImpuestosTrasladados="2427.58">
    <cfdi:Traslados>
      <cfdi:Traslado Base="15172.42" Impuesto="002" TipoFactor="Tasa" TasaOCuota="0.160000" Importe="2427.58"/>
    </cfdi:Traslados>
  </cfdi:Impuestos>
  <cfdi:Complemento>
    <tfd:TimbreFiscalDigital xmlns:tfd="http://www.sat.gob.mx/TimbreFiscalDigital" Version="1.1" RfcProvCertif="STA090320689" UUID="CF7C3BCB-8BE4-4F96-
    A11D-241079A4BE33" FechaTimbrado="2025-12-24T08:25:48"
    SelloCFD="Ch2VZRk+RHcliEsBa41ByEBAJRUVOKWVEOGuIf0rX/FhzPBan+gtHa8RT0gRFJqqhRnId4mr8/zvtam46eEi8NZkOeqQ+DdfBZNnjTvRP28URNldCKQsnY0UmIXtVI6hCBSS/f9ogjJ
    NoCertificadoSAT="00001000000711762511"
    SelloSAT="NDyQ7mREMEZz71Ega00ZAowewgBIH13jusgRIODdfIJ0KM2hsuOAH8KI8x00RQ5f+dnAJLz07tjetEN1fhX0pmX7b4EsOE/vnvLForvAfa6VHD8mxLBnE9s6Oskd81jPZsQOrw9bHi9
    xsi:schemaLocation="http://www.sat.gob.mx/TimbreFiscalDigital
    http://www.sat.gob.mx/sitio_internet/cfd/TimbreFiscalDigital/TimbreFiscalDigitalv11.xsd"/>
  </cfdi:Complemento>
</cfdi:Comprobante>
```

Verificación de comprobantes fiscales digitales por internet

RFC del emisor	Nombre o razón social del emisor	RFC del receptor	Nombre o razón social del receptor
AALH860806EE0	HEBERT ALTAMIRANO LIMA	CEP850301KH9	CONSEJO ESTATAL DE POBLACION
Folio fiscal	Fecha de expedición	Fecha certificación SAT	PAC que certificó
CF7C3BCB-8BE4- 4F96-A11D- 241079A4BE33	2025-12- 24T08:15:04	2025-12- 24T08:25:48	STA0903206B9
Total del CFDI	Efecto del comprobante	Estado CFDI	Estatus de cancelación
\$17,600.00	Ingreso	Vigente	Cancelable sin aceptación

CÉDULA DE IDENTIFICACIÓN FISCAL

**Hacienda**
Secretaría de Hacienda y Crédito Público**SAT**
SERVICIO DE ADMINISTRACIÓN TRIBUTARIAAALH860806EE0
Registro Federal de ContribuyentesHEBERT ALTAMIRANO LIMA
Nombre, denominación o razón
socialidCIF: 15010706729
VALIDA TU INFORMACIÓN
FISCAL

CONSTANCIA DE SITUACIÓN FISCAL

Lugar y Fecha de Emisión
**TLAXCALA , TLAXCALA A 01 DE SEPTIEMBRE DE
2025**

AALH860806EE0

Datos de Identificación del Contribuyente:

RFC:	AALH860806EE0
CURP:	AALH860806HTLLMB09
Nombre (s):	HEBERT
Primer Apellido:	ALTAMIRANO
Segundo Apellido:	LIMA
Fecha inicio de operaciones:	25 DE MARZO DE 2008
Estatus en el padrón:	ACTIVO
Fecha de último cambio de estado:	25 DE MARZO DE 2008
Nombre Comercial:	SOLUCIONES EXE

Datos del domicilio registrado

Código Postal:90062	Tipo de Vialidad: CALLE
Nombre de Vialidad: CALLE 5	Número Exterior: 206 B
Número Interior:	Nombre de la Colonia: LA LOMA XICOTENCATL
Nombre de la Localidad:	Nombre del Municipio o Demarcación Territorial: TLAXCALA
Nombre de la Entidad Federativa: TLAXCALA	Entre Calle: CALLE 4

**Hacienda**
Secretaría de Hacienda y Crédito Público**SAT**
SERVICIO DE ADMINISTRACIÓN TRIBUTARIA

Contacto

Av. Hidalgo 77, col. Guerrero, C.P. 06300, Ciudad de México.
Atención telefónica desde cualquier parte del país.
MarcaSAT 55 627 22 728 y para el exterior del país
(+52) 55 627 22 728

Y Calle: BOULEVARD DEL MAESTRO

Actividades Económicas:

Orden	Actividad Económica	Porcentaje	Fecha Inicio	Fecha Fin
1	Comercio al por menor de computadoras y sus accesorios	25	25/03/2008	
2	Reparación y mantenimiento de otro equipo electrónico y de equipo de precisión	10	25/03/2008	
2	Comercio al por mayor de artículos de papelería para uso escolar y de oficina	10	01/05/2015	
5	Comercio al por menor de pintura (excepto en aerosol), recubrimientos, barnices, brochas, materiales y accesorios para pintura no artística	10	01/06/2019	
5	Alquiler de Salones para fiestas y convenciones	10	01/07/2021	
6	Servicios de limpieza de inmuebles	5	01/06/2019	
6	Comercio al por mayor de mobiliario, equipo e instrumental médico y de laboratorio	5	31/07/2020	
6	Instalaciones eléctricas en construcciones	5	05/06/2023	
7	Comercio al por mayor de equipo de telecomunicaciones, fotografía y cinematografía	5	05/06/2023	
10	Agencias de publicidad	5	26/08/2024	
9	Servicios de consultoría en computación	5	26/08/2024	
9	Telefonía tradicional	5	02/09/2024	

Regímenes:

Régimen	Fecha Inicio	Fecha Fin
Régimen de las Personas Físicas con Actividades Empresariales y Profesionales	01/01/2014	
Régimen de Arrendamiento	01/07/2021	

Obligaciones:

Descripción de la Obligación	Descripción Vencimiento	Fecha Inicio	Fecha Fin
Declaración anual de ISR. Personas Físicas.	A más tardar el 30 de abril del ejercicio siguiente.	25/03/2008	
Declaración informativa de IVA con la anual de ISR	Conjuntamente con la declaración anual del ejercicio.	25/03/2008	
Declaración de proveedores de IVA	A más tardar el último día del mes inmediato posterior al periodo que corresponda.	25/03/2008	

Contacto

Av. Hidalgo 77, col. Guerrero, C.P. 06300, Ciudad de México.
Atención telefónica desde cualquier parte del país:
MarcaSAT 55 627 22 728 y para el exterior del país
(+52) 55 627 22 728

Pago definitivo mensual de IVA.	A más tardar el día 17 del mes inmediato posterior al periodo que corresponda.	25/03/2008	
Pago provisional mensual de ISR por actividades empresariales. Régimen de Actividades Empresariales y Profesionales	A más tardar el día 17 del mes inmediato posterior al periodo que corresponda.	01/01/2014	
Pago provisional mensual de ISR por arrendamiento de inmuebles PF	A más tardar el día 17 del mes inmediato posterior al periodo que corresponda.	01/07/2021	
Pago provisional mensual de ISR por servicios profesionales. Régimen de Actividades Empresariales y Profesionales	A más tardar el día 17 del mes inmediato posterior al periodo que corresponda.	26/08/2024	

Sus datos personales son incorporados y protegidos en los sistemas del SAT, de conformidad con los Lineamientos de Protección de Datos Personales y con diversas disposiciones fiscales y legales sobre confidencialidad y protección de datos, a fin de ejercer las facultades conferidas a la autoridad fiscal.

Si desea modificar o corregir sus datos personales, puede acudir a cualquier Módulo de Servicios Tributarios y/o a través de la dirección <http://sat.gob.mx>

"La corrupción tiene consecuencias ¡denúnciala! Si conoces algún posible acto de corrupción o delito presenta una queja o denuncia a través de: www.sat.gob.mx, denuncias@sat.gob.mx, desde México: (55) 8852 2222, desde el extranjero: + 55 8852 2222, SAT móvil o www.gob.mx/sfp".

Cadena Original Sello:

||2025/09/01 16:25:06|AALH860806EE0|CONSTANCIA DE SITUACIÓN FISCAL|200001088888800000031|U2FsdGVkX1/tBd+/Y8TTi+RjCKIrNUw2Sp1buHv605GZZ3uE9UPFAaQ1F+wLACGJ||

Sello Digital:

DPKe6wh8V3LzjuOb+OUdY4UIZrqWWAIXynsEEH/NRaNLSOJFKXJmRRudxQcq32PECOSj/qSwzhzymWbJcUyvFlgkhO1Mepm4vf19llvLBjxY8CyIWpRHA7kFRNr+kwOaLsBeRCglwpCcy86Y5RT2WU15e6mk+BVR17O9+SqZQBE=



FECHA: 24 DICIEMBRE 2025

FOLIO: 17 122025

NOMBRE DEL PROVEEDOR: PC Soluaciones	SERVICIO: Impresora
NOMBRE DEL CLIENTE: CONSEJO ESTATAL DE POBLACION	POBLACION: TLAXCALA

CANTIDAD	CONCEPTO - REFERENCIA	PRECIO	TOTAL
1	Multifuncional Tinta continua Brother MFC4500DW	\$15,172.42	
		TOTAL:	\$17,600.00

ENTREGA

PROVEEDOR

RECIBE/RÉSGUARDANTE

KAREN KARRIN POLO CUAPIO

ANALISTA

OBSERVACIONES:

Entrega en oficinas.



TLAXCALA
UNA NUEVA HISTORIA
2021 - 2027



COESPO
CONSEJO ESTATAL DE POBLACIÓN



○ HONOR X6a Plus
● 50MP Triple Camera



TLAXCALA

UNA NUEVA HISTORIA
2021 - 2027



COESPO

CONSEJO ESTATAL DE POBLACIÓN



HONOR X6a Plus
50MP Triple Camera

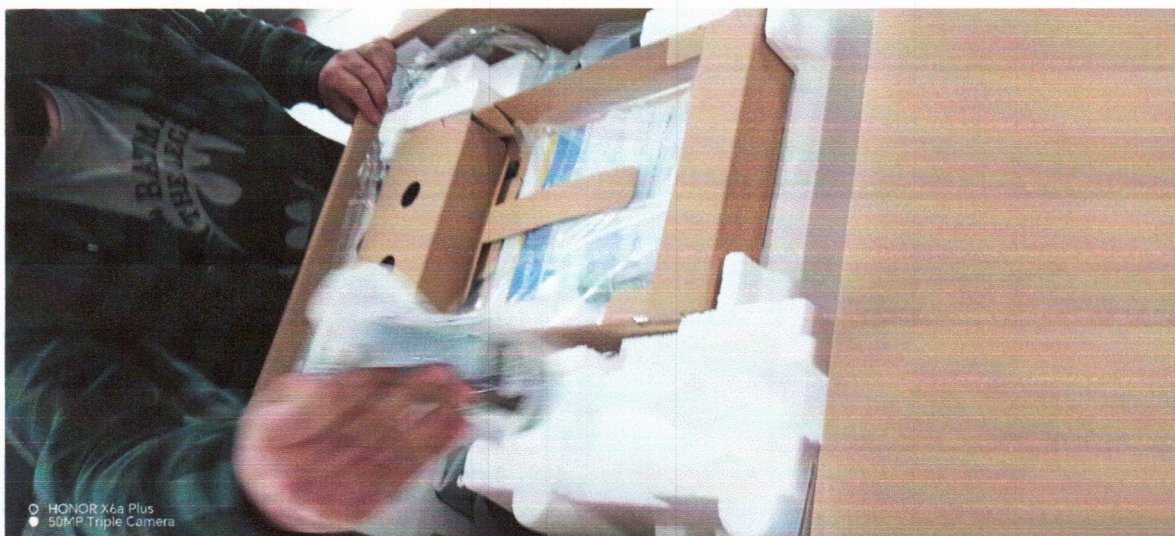





UNIDAD RESPONSABLE
JEFATURA DE DEPARTAMENTO ADVO.
UNIDAD ADMINISTRATIVA
DIRECCION

FOLIO	231225
--------------	--------

FECHA		
DIA	MES	AÑO
24/12/2025		

No.	CANTIDAD	UNIDAD	DESCRIPCION DEL MATERIAL
1	1	PZA	MULTIFUNCIONAL DE TINTA CONTINUA BROTHER MFC4500DW
2			
3			
4			
5			
6			
7			
8			
9			
10			
11			
12			
13			
14			
15			
16			
REQUISICION No.			231225
PROVEEDOR:			HEBERT ALTAMIRAN 0
FACTURA			2731
OBSERVACIONES:			NA

Entrega/Resguardante

Vo. Bo.

Recibe

KAREN KARINA POLVO CUAPIO
ANALISTA

MARIA GUADALUPE VASQUEZ PEREZ
JEFE DEL DEPARTAMENTO ADMINISTRATIVO

MARIA GUADALUPE VASQUEZ PEREZ
JEFE DEL DEPARTAMENTO ADMINISTRATIVO



TLAXCALA
UNA NUEVA HISTORIA
2021 - 2027



COESPO
CONSEJO ESTATAL DE POBLACIÓN





TLAXCALA

UNA NUEVA HISTORIA
2021 - 2027



COESPO

CONSEJO ESTATAL DE POBLACIÓN



○ HONOR Xca Plus
● 50MP Triple Camera

Resguardo de Bienes Muebles

Nombre del Resguardante	MARÍA GUADALUPE VÁSQUEZ PÉREZ
Puesto	JEFA DE DEPTO. ADMINISTRATIVO
Ubicación	ADMINISTRATIVO
Nombre del Bien	IMPRESORA MULTIFUNCIONAL
Marca	BROTHER
Modelo	MFC-T4500DW
Material	PLASTICO
Color	NEGRO
No. Serie	U65160G5H238554
Estado	BUENO
No. de Inventario	INV-ADM-00064-ACT
Fecha	23 DE DICIEMBRE DEL 2025
Factura	CF7C3BCB-8BE4-4F96-A11D-2411079A4BE33
Importe	\$ 17600

EN CASO DE PERDIDA O EXTRAÍO SE DEBERÁ CUBRIR CON LA TOTALIDAD DEL VALOR DEL BIEN; QUIEN FIRMA COMO RESGUARDANTE

RESGUARDANTE

MARÍA GUADALUPE VÁSQUEZ PÉREZ
JEFA DE DEPTO. ADMINISTRATIVO

C.P. María Guadalupe Vásquez Pérez
Jefa del Departamento Administrativo



Datos de la impresora

SER.NO. U65160G5H238554

* Pwd: UixUX14D

MAC Address WLAN DC:56:7B:07:8F:7F

MAC Address LAN 94:DD:F8:87:E0:CB

brother

MODEL MFC-T4500DW

100V-120V ca 50 / 60Hz 0.85A

Contains Wireless LAN module T77H905(IPT ID: RCP8RT714-1153)
Certificado IFT: TTDBRMF18-0184



MADE IN PHILIPPINES
00204M001

BROTHER INDUSTRIES, LTD.

[illegible]

SUBTOTAL	\$15,431.03	SUBTOTAL	\$15,336.21	SUBTOTAL	\$15,172.42
IVA	\$2,468.97	IVA	\$2,453.79	IVA	\$2,427.58
TOTAL	\$17,900.00	TOTAL	\$17,790.00	TOTAL	\$17,600.00

ELABORÓ/

KAREN KARINA POLVO CUAPIO
ANALISTA

Vo. Bo.

MARÍA GUADALUPE VÁSQUEZ PÉREZ
JEFE DEL DEPARTAMENTO ADMINISTRATIVO

AUTORIZO

BELEN VEGA AHUATZIN
DIRECTORA DEL CONSEJO ESTATAL DE POBLACIÓN

PC Soluciones
Venta de Equipo de Computo y Distribución
AALH86o8o6EEo

Atencion:
COESPO

FECHA:
16/12/2025

COTIZACIÓN:

PRESENTE

El motivo de la presente es para saludarle e informarle del precio de los artículos que amablemente nos solicitó cotizarle:

[illegible]

Vigencia de cotización: 30 días Hábiles. Artículos sujetos a existencia

Forma de pago: Crédito 30 días

El tiempo de entrega es de: 15 días hábiles.

SUBTOTAL	\$ 15,172.41
-----------------	--------------

IVA	\$ 2,427.59
-----	-------------

TOTAL	\$ 17,600.00
--------------	--------------

Los precios son en moneda nacional incluyen I.V.A. pueden estar sujetos a cambios sin previo aviso.

Sin más por el momento quedo a sus apreciables órdenes.

Lugar de entrega:

ATENYAMENTE
Lic. Hebert/Altamirano Lima
PC Soluciones

ALEJANDRO CAMARILLO GONZALEZ

CAGX890822LH1

CALLE 6 #1306 LA LOMA XICOTENCATL, TLAXCALA; TLAX.

28 DE MARZO DEL 2025.

COTIZACION

DICIEMBRE 16 DE 2025

**ATENCIÓN: CONSEJO ESTATAL DE POBLACIÓN
DE TLAXCALA
PRESENTE**

En atención a la solicitud de cotización No: 3 313-2025

[illegible]

Los precios incluyen I.V.A. y son en moneda nacional pueden estar sujetos a cambios sin previo aviso.

El tiempo de entrega: 15 días hábiles después de la notificación.

Artículos sujetos a existencia.

Vigencia de cotización: 15 días.

Crédito: 30 días

ATENTAMENTE
ALEJANDRO CAMARILLO GONZALEZ

ALEJANDRO CAMARILLO GONZALEZ

CAGACGCGCCTT

CALLE 5 # 1306 LA LOMA XICOHTENCATL TLAXCALA; TLAX.

alejandro_19898@hotmail.com

Cel. 2464768345



Distribuidor de Computo, Mobiliario y Equipo de Oficina

COTIZACION

RFC: HECE830923UB9

ATENCION: CONSEJO ESTATAL DE POBLACIÓN

DIRECCION: Av Benito Juárez No. 85, Centro, 90000 Tlaxcala de
Xicohténcatl, Tlax. Col Centro

martes, 16 de diciembre de 2025

La empresa pone a su amable consideración los precios solicitados de los siguientes productos:

Partida	Cantidad	Unidad	Descripción	Precio U.	Precio
1	1	H87	MULTIFUNCIONAL TINTA CONTINUA BROTHER MFCT4500DW, 35 PPM NEGRO/27 PPM COLOR, DÚPLEX, WIFI/LAN, IMPRIME/COPIA/ESCANEA HASTA TAMAÑO DOBLE CARTA/TABLOIDE/A3	\$ 15,336.21	\$ 15,336.21

CONDICIONES COMERCIALES:

- Precios más IVA
 - Vigencia de la cotización: 20 días naturales a partir de la fecha de cotización.
 - Forma de pago: Una Sola Exhibición, Cheque, Transferencia
 - Fecha de entrega: 10 días hábiles, una vez confirmado el pedido (Mobiliario de 5 a 20 días hábiles según existencia)
 - Nota: Cotización sujeta a negociación. Cambio de precios sin previo aviso según el tipo de cambio del dólar al día.
 - Datos Bancarios: SCOTIABANK, ESAUH HERNÁNDEZ CORTES: Cuenta: 05102314657, Clabe: 044834051023146575
- Esperando vernos favorecidos con su preferencia y quedado a sus ordenes.

SUB-TOTAL	\$	15,336.21
I.V.A.	\$	2,453.79
TOTAL	\$	17,790.00

ING. ESAUH HERNÁNDEZ CORTES
Depto. De Ventas

DIRECCION: DIEGO MUÑOZ CAMARGO NO. 26-A COL.
CENTRO TLAXCALA, TLAX., TEL. 01 (246) 117 53 67
Correo: iocom.tlax@hotmail.com



CONSEJO ESTATAL DE POBLACIÓN
REQUISICION DE BIENES, SUMINISTROS O SERVICIOS



REQUISICION A:		UNIDAD RESPONSABLE		SOLICITANTE		CARGO		FECHA		
DEPARTAMENTO ADMINISTRATIVO		ADMINISTRATIVO		MARIA GUADALUPE VASQUEZ PEREZ		JEFE DEL DEPARTAMENTO ADMINISTRATIVO		23/12/2025		
No.	CANTIDAD SOLICITADA	AREA QUE SOLICITA	UNIDAD DE MEDIDA	DESCRIPCION ESPECIFICA DE LOS BIENES	JUSTIFICACION	PERSONAL O AREA A LA QUE SE LES ASIGNAN LOS SUMINISTROS O SERVICIOS				
1	1	ADMINISTRATIVO	PZA	MULTIFUNCIONAL TINTA CONTINUA BROTHER MFC4500DW	LA ADQUISICION DE UNA IMPRESORA PARA EL JEFE ADMINISTRATIVO SE JUSTIFICA EN RAZON DE LAS FUNCIONES SUSTANTIVAS QUE DESEMPEÑA DICHA AREA, LAS CUALES REQUIEREN LA IMPRESION CONSTANTE, OPORTUNA Y CONFIDENCIAL DE DOCUMENTACION ADMINISTRATIVA, FINANCIERA Y NORMATIVA NECESARIA PARA LA OPERACION DIARIA DEL CONSEJO ESTATAL DE POBLACION.	JEFE DEL DEPARTAMENTO ADMINISTRATIVO				
2										
3										
4										
5										
6										
7										
8										
9										
10										
11										
12										
13										
14										
15										
16										
17										
18										
SOPORTE DE REQUISICION:		ACTA TERCERA SESION DE JUNTA DE GOBIERNO								

SOLICITANTE

MARIA GUADALUPE VASQUEZ PEREZ
JEFE DEL DEPARTAMENTO ADMINISTRATIVO

Vo.Bo.

MARIA GUADALUPE VASQUEZ PEREZ
JEFE DEL DEPARTAMENTO ADMINISTRATIVO

AUTORIZO

Belen Vega Aguilar
DIRECTORA DEL CONSEJO ESTATAL DE POBLACION