



UNA NUEVA HISTORIA

COESPO

CONSEJO ESTATAL DE POBLACIÓN



SIPINNA

SISTEMA ESTATAL DE PROTECCIÓN
INTEGRAL DE LA NIÑEZ Y ADOLESCENCIA
TLAXCALA

Información Contable

CUENTA PÚBLICA
ENTIDAD FEDERATIVA DE TLAXCALA

2021

CUENTA PÚBLICA
ENTIDAD FEDERATIVA DE TLAXCALA

2021

Cuenta Pública 2021
Consejo Estatal de Población
Estado de Actividades
Del 1 de Enero al 30 de Septiembre de 2021 y del 01 de Enero al 31 de Diciembre de 2020
(Pesos)

Ente Público: _____

Consejo Estatal de Población

Concepto	2021	2020	Concepto	2021	2020
INGRESOS Y OTROS BENEFICIOS			GASTOS Y OTRAS PÉRDIDAS		
Ingresos de la Gestión	399	974	Gastos de Funcionamiento	2,735,507	3,549,470
Impuestos	0	0	Servicios Personales	1,905,623	2,560,042
Cuotas y Aportaciones de Seguridad Social	0	0	Materiales y Suministros	342,976	392,487
Contribuciones de Mejoras	0	0	Servicios Generales	486,909	596,941
Derechos	0	0	Transferencia, Asignaciones, Subsidios y Otras Ayudas	0	0
Productos	399	974	Transferencias Internas y Asignaciones al Sector Público	0	0
Aprovechamientos	0	0	Transferencias al Resto del Sector Público	0	0
Ingresos por Venta de Bienes y Prestación de Servicios	0	0	Subsidios y Subvenciones	0	0
			Ayudas Sociales	0	0
Participaciones, Aportaciones, Convenios, Incentivos Derivados de la Colaboración Fiscal, Fondos Distintos de Aportaciones, Transferencias, Asignaciones, Subsidios y Subvenciones, y Pensiones y Jubilaciones	2,936,267	3,801,467	Pensiones y Jubilaciones	0	0
Participaciones, Aportaciones, Convenios, Incentivos Derivados de la Colaboración Fiscal, Fondos Distintos de Aportaciones	0	0	Transferencias a Fideicomisos, Mandatos y Contratos Análogos	0	0
Transferencias, Asignaciones, Subsidios y Subvenciones, y Pensiones y Jubilaciones	2,936,267	3,801,467	Transferencias a la Seguridad Social	0	0
Otros Ingresos y Beneficios	0	0	Donativos	0	0
Ingresos Financieros	0	0	Transferencias al Exterior	0	0
Incremento por Variación de Inventarios	0	0	Participaciones y Aportaciones	0	0
Disminución del Exceso de Estimaciones por Pérdida o Deterioro u Obsolescencia	0	0	Participaciones	0	0
Disminución del Exceso de Provisiones	0	0	Aportaciones	0	0
Otros Ingresos y Beneficios Varios	0	0	Convenios	0	0
Total de Ingresos y Otros Beneficios	2,936,666	3,802,441	Intereses, Comisiones y Otros Gastos de la Deuda Pública	0	0
			Intereses de la Deuda Pública	0	0
			Comisiones de la Deuda Pública	0	0
			Gastos de la Deuda Pública	0	0
			Costo por Coberturas	0	0
			Apoyos Financieros	0	0
			Otros Gastos y Pérdidas Extraordinarias	0	0
			Estimaciones, Depreciaciones, Deterioros, Obsolescencia y Amortizaciones	0	0
			Provisiones	0	0
			Disminución de Inventarios	0	0
			Aumento por Insuficiencia de Estimaciones por Pérdida o Deterioro y Obsolescencia	0	0
			Aumento por Insuficiencia de Provisiones	0	0
			Otros Gastos	0	0
			Inversión Pública	0	0
			Inversión Pública no Capitalizable	0	0
			Total de Gastos y Otras Pérdidas	2,735,507	3,549,470
			Resultados del Ejercicio (Ahorro/Desahorro)	201,159	252,971

Bajo protesta de decir verdad declaramos que los Estados Financieros y sus Notas son razonablemente correctos y responsabilidad del emisor

LIC. MARÍA ANA BERTHA MASTRANZO CORONA
DIRECTORA

C.P. CARLOS ERASTO ESCOBAR IZQUIERDO
JEFE DEL DEPTO. ADMINISTRATIVO

SECTOR PARAESTATAL

Cuenta Pública 2021
Consejo Estatal de Población
Estado de Situación Financiera
Del 1 de Enero al 30 de Septiembre de 2021 y del 01 de Enero al 31 de Diciembre de 2020
(Pesos)

CONCEPTO	Año		CONCEPTO	Año	
	2021	2020		2021	2020
ACTIVO			PASIVO		
<i>Activo Circulante</i>			<i>Pasivo Circulante</i>		
Efectivo y Equivalentes	168,223	230,508	Cuentas por Pagar a Corto Plazo	39,313	4,405
Derechos a Recibir Efectivo o Equivalentes	139,058	84,953	Documentos por Pagar a Corto Plazo	0	0
Derechos a Recibir Bienes o Servicios	0	0	Porción a Corto Plazo de la Deuda Pública a Largo Plazo	0	0
Inventarios	0	0	Títulos y Valores a Corto Plazo	0	0
Almacenes	0	0	Pasivos Diferidos a Corto Plazo	0	0
Estimación por Pérdida o Deterioro de Activos Circulantes	0	0	Fondos y Bienes de Terceros en Garantía y/o Administración a Corto Plazo	0	0
Otros Activos Circulantes	0	0	Provisiones a Corto Plazo	0	0
Total de Activos Circulantes	307,282	315,461	Otros Pasivos a Corto Plazo	0	0
<i>Activo No Circulante</i>			Total de Pasivos Circulantes	39,313	4,405
Inversiones Financieras a Largo Plazo	0	0	<i>Pasivo No Circulante</i>		
Derechos a Recibir Efectivo o Equivalentes a Largo Plazo	0	0	Cuentas por Pagar a Largo Plazo	0	0
Bienes Inmuebles, Infraestructura y Construcciones en Proceso	0	0	Documentos por Pagar a Largo Plazo	0	0
Bienes Muebles	258,000	226,278	Deuda Pública a Largo Plazo	0	0
Activos Intangibles	0	0	Pasivos Diferidos a Largo Plazo	0	0
Depreciación, Deterioro y Amortización Acumulada de Bienes	0	0	Fondos y Bienes de Terceros en Garantía y/o en Administración a Largo Plazo	0	0
Activos Diferidos	0	0	Provisiones a Largo Plazo	0	0
Estimación por Pérdida o Deterioro de Activos no Circulantes	0	0	Total de Pasivos No Circulantes	0	0
Otros Activos no Circulantes	0	0	Total del Pasivo	39,313	4,405
Total de Activos No Circulantes	258,000	226,278	HACIENDA PÚBLICA/ PATRIMONIO		
Total del Activo	565,282	541,739	<i>Hacienda Pública/Patrimonio Contribuido</i>	0	0
			Aportaciones	0	0
			Donaciones de Capital	0	0
			Actualización de la Hacienda Pública / Patrimonio	0	0
			Hacienda Pública/Patrimonio Generado	525,969	537,335
			Resultados del Ejercicio (Ahorro / Desahorro)	201,159	252,970
			Resultados de Ejercicios Anteriores	268,572	228,126
			Revalúos	0	0
			Reservas	0	0
			Rectificaciones de Resultados de Ejercicios Anteriores	56,238	56,238
			Exceso o Insuficiencia en la Actualización de la Hacienda Pública/Patrimonio	0	0
			Resultado por Posición Monetaria	0	0
			Resultado por Tenencia de Activos no Monetarios	0	0
			Total Hacienda Pública/ Patrimonio	525,969	537,335
			Total del Pasivo y Hacienda Pública / Patrimonio	565,282	541,739

Bajo protesta de decir verdad declaramos que los Estados Financieros y sus Notas son razonablemente correctos y responsabilidad del emisor

LIC. MARÍA ANA BERTHA MASTRANZO CORONA
DIRECTORA

C.P. CARLOS ERASTO ESCOBAR IZQUIERDO
JEFE DEL DEPTO. ADMINISTRATIVO

CUENTA PÚBLICA
ENTIDAD FEDERATIVA DE TLAXCALA

2021

Cuenta Pública 2021
Consejo Estatal de Población
Estado de Cambios en la Situación Financiera
Del 1 de Enero al 30 de Septiembre de 2021 y del 01 de Enero al 31 de Diciembre de 2020
(Pesos)

Concepto	Origen	Aplicación	Concepto	Origen	Aplicación
ACTIVO	0	23,542	PASIVO	34,908	0
Activo Circulante	8,180	0	Pasivo Circulante	34,908	0
Efectivo y Equivalentes	62,285	0	Cuentas por Pagar a Corto Plazo	34,908	0
Derechos a Recibir Efectivo o Equivalentes	0	54,105	Documentos por Pagar a Corto Plazo	0	0
Derechos a Recibir Bienes o Servicios	0	0	Porción a Corto Plazo de la Deuda Pública a Largo Plazo	0	0
Inventarios	0	0	Títulos y Valores a Corto Plazo	0	0
Almacenes	0	0	Pasivos Diferidos a Corto Plazo	0	0
Estimación por Pérdida o Deterioro de Activos Circulantes	0	0	Fondos y Bienes de Terceros en Garantía y/o Administración a Corto Plazo	0	0
Otros Activos Circulantes	0	0	Provisiones a Corto Plazo	0	0
			Otros Pasivos a Corto Plazo	0	0
Activo No Circulante	0	31,722	Pasivo No Circulante	0	0
Inversiones Financieras a Largo Plazo	0	0	Cuentas por Pagar a Largo Plazo	0	0
Derechos a Recibir Efectivo o Equivalentes a Largo Plazo	0	0	Documentos por Pagar a Largo Plazo	0	0
Bienes Inmuebles, Infraestructura y Construcciones en Proceso	0	0	Deuda Pública a Largo Plazo	0	0
Bienes Muebles	0	31,722	Pasivos Diferidos a Largo Plazo	0	0
Activos Intangibles	0	0	Fondos y Bienes de Terceros en Garantía y/o en Administración a Largo Plazo	0	0
Depreciación, Deterioro y Amortización Acumulada de Bienes	0	0	Provisiones a Largo Plazo	0	0
Activos Diferidos	0	0			
Estimación por Pérdida o Deterioro de Activos no Circulantes	0	0	HACIENDA PÚBLICA/ PATRIMONIO	0	11,366
Otros Activos no Circulantes	0	0	Hacienda Pública/Patrimonio Contribuido	0	0
			Aportaciones	0	0
			Donaciones de Capital	0	0
			Actualización de la Hacienda Pública / Patrimonio	0	0
			Hacienda Pública/Patrimonio Generado	0	11,366
			Resultados del Ejercicio (Ahorro / Desahorro)	0	51,811
			Resultados de Ejercicios Anteriores	40,446	0
			Revalúos	0	0
			Reservas	0	0
			Rectificaciones de Resultados de Ejercicios Anteriores	0	0
			Exceso o Insuficiencia en la Actualización de la Hacienda	0	0
			Resultado por Posición Monetaria	0	0
			Resultado por Tenencia de Activos no Monetarios	0	0

Bajo protesta de decir verdad declaramos que los Estados Financieros y sus Notas son razonablemente correctos y responsabilidad del emisor

LIC. MARÍA ANA BERTHA MASTRANZO CORONA
DIRECTORA

C.P. CARLOS ERASTO ESCOBAR IZQUIERDO
JEFE DEL DEPTO. ADMINISTRATIVO

SECTOR PARAESTATAL

Cuenta Pública 2021
Consejo Estatal de Población
Estado Analítico del Activo
Del 1 de Enero al 30 de Septiembre de 2021 y del 01 de Enero al 31 de Diciembre de 2020
(Pesos)

Concepto	Saldo Inicial 1	Cargos del Periodo 2	Abonos del Periodo 3	Saldo Final 4=(1+2-3)	Variación del Periodo (4-1)
ACTIVO					
Activo Circulante	315,461	6,450,923	6,459,103	307,282	-8,180
Efectivo y Equivalentes	230,508	3,313,684	3,375,970	168,223	-62,285
Derechos a Recibir Efectivo o Equivalentes	84,953	3,131,903	3,077,798	139,058	54,105
Derechos a Recibir Bienes o Servicios	0	5,336	5,336	0	0
Inventarios	0	0	0	0	0
Almacenes	0	0	0	0	0
Estimación por Pérdida o Deterioro de Activos Circulantes	0	0	0	0	0
Otros Activos Circulantes	0	0	0	0	0
Activo No Circulante	226,278	31,722	0	258,000	31,722
Inversiones Financieras a Largo Plazo	0	0	0	0	0
Derechos a Recibir Efectivo o Equivalentes a Largo Plazo	0	0	0	0	0
Bienes Inmuebles, Infraestructura y Construcciones en Proceso	0	0	0	0	0
Bienes Muebles	226,278	31,722	0	258,000	31,722
Activos Intangibles	0	0	0	0	0
Depreciación, Deterioro y Amortización Acumulada de Bienes	0	0	0	0	0
Activos Diferidos	0	0	0	0	0
Estimación por Pérdida o Deterioro de Activos no Circulantes	0	0	0	0	0
Otros Activos no Circulantes	0	0	0	0	0
TOTAL DEL ACTIVO	541,739	6,482,645	6,459,103	565,282	23,542

Bajo protesta de decir verdad declaramos que los Estados Financieros y sus Notas son razonablemente correctos y responsabilidad del emisor

LIC. MARÍA ANA BERTHA MASTRANZO CORONA
DIRECTORA

C.P. CARLOS ERASTO ESCOBAR IZQUIERDO
JEFE DEL DEPTO. ADMINISTRATIVO

CUENTA PÚBLICA
ENTIDAD FEDERATIVA DE TLAXCALA

2021

Cuenta Pública 2021
Consejo Estatal de Población
Estado Analítico de la Deuda y Otros Pasivos
Del 1 de Enero al 30 de Septiembre de 2021 y del 01 de Enero al 31 de Diciembre de 2020
(Pesos)

Denominación de las Deudas	Moneda de Contratación	Institución o País Acreedor	Saldo Inicial del Periodo	Saldo Final del Periodo
DEUDA PÚBLICA				
Corto Plazo				
Deuda Interna				
Instituciones de Crédito	Peso	México	0	0
Títulos y Valores	Peso	México	0	0
Arrendamientos Financieros	Peso	México	0	0
Deuda Externa				
Organismos Financieros Internacionales	Peso	México	0	0
Deuda Bilateral	Peso	México	0	0
Títulos y Valores	Peso	México	0	0
Arrendamientos Financieros	Peso	México	0	0
Subtotal a Corto Plazo			0	0
Largo Plazo				
Deuda Interna				
Instituciones de Crédito	Peso	México	0	0
Títulos y Valores	Peso	México	0	0
Arrendamientos Financieros	Peso	México	0	0
Deuda Externa				
Organismos Financieros Internacionales	Peso	México	0	0
Deuda Bilateral	Peso	México	0	0
Títulos y Valores	Peso	México	0	0
Arrendamientos Financieros	Peso	México	0	0
Subtotal a Largo Plazo			0	0
Otros Pasivos	Peso	México	4,405	39,313
Total de Deuda y Otros Pasivos			4,405	39,313

Bajo protesta de decir verdad declaramos que los Estados Financieros y sus Notas son razonablemente correctos y responsabilidad del emisor

C. MARÍA ANA BERTHA MASTRANZO CORON
DIRECTORA

C.P. CARLOS ERASTO ESCOBAR IZQUIERDO
JEFE DEL DEPTO. ADMINISTRATIVO

SECTOR PARAESTATAL

Cuenta Pública 2021
 Consejo Estatal de Población
 Estado de Variación en la Hacienda Pública
 Del 1 de Enero al 30 de Septiembre de 2021 y del 01 de Enero al 31 de Diciembre de 2020
 (pesos)

Concepto	Hacienda Pública/Patrimonio Contribuido	Hacienda Pública/Patrimonio Generado de Ejercicios Anteriores	Hacienda Pública/Patrimonio Generado del Ejercicio	Exceso o Insuficiencia en la Actualización de la Hacienda Pública / Patrimonio	TOTAL
HACIENDA PÚBLICA/PATRIMONIO CONTRIBUIDO NETO DE 2020	0				
Aportaciones	0				0
Donaciones de Capital	0			✓	0
Actualización de la Hacienda Pública/Patrimonio	0			✓	0
				✓	0
HACIENDA PÚBLICA /PATRIMONIO GENERADO NETO DE 2020		284,364	252,970		537,335
Resultados del Ejercicio (Ahorro/Desahorro)					
Resultados de Ejercicios Anteriores			252,970	✓	252,970
Revalúos		228,126		✓	228,126
Reservas		0		0 ✓	0
Rectificaciones de Resultados de Ejercicios Anteriores		0		0 ✓	0
		56,238		✓	56,238
EXCESO O INSUFICIENCIA EN LA ACTUALIZACIÓN DE LA HACIENDA PÚBLICA/ PATRIMONIO NETO DE 2020				0	0
Resultado por Posición Monetaria				0 ✓	0
Resultado por Tenencia de Activos no Monetarios				0 ✓	0
HACIENDA PÚBLICA / PATRIMONIO NETO FINAL DE 2020	0	284,364	252,970	0	537,335
CAMBIOS EN LA HACIENDA PÚBLICA/PATRIMONIO CONTRIBUIDO NETO DE 2021	0				
Aportaciones	0				0
Donaciones de Capital	0			✓	0
Actualización de la Hacienda Pública/Patrimonio	0			✓	0
				✓	0
VARIACIONES DE LA HACIENDA PÚBLICA / PATRIMONIO GENERADO NETO DE 2021		40,446	-51,811		-11,366
Resultados del Ejercicio (Ahorro/Desahorro)					
Resultados de Ejercicios Anteriores			201,159	✓	201,159
Revalúos		40,446	-252,970	✓	-212,524
Reservas		0	0	0 ✓	0
Rectificaciones de Resultados de Ejercicios Anteriores		0	0	0 ✓	0
			0	0 ✓	0
CAMBIOS EN EL EXCESO O INSUFICIENCIA EN LA ACTUALIZACIÓN DE LA HACIENDA PÚBLICA/ PATRIMONIO NETO DE 2021				0	0
Resultado por Posición Monetaria				0 ✓	0
Resultado por Tenencia de Activos no Monetarios				0 ✓	0
HACIENDA PÚBLICA / PATRIMONIO NETO FINAL DE 2021	0	324,810	201,159	0	525,969

Bajo protesta de decir verdad declaramos que los Estados Financieros y sus Notas son razonablemente correctos y responsabilidad del emisor

LIC. MARÍA ANA BERTHA MASTRANZO CORONA

DIRECTORA

C.P. CARLOS ERASTO ESCOBAR IZQUIERDO

JEFE DEL DEPTO. ADMINISTRATIVO

CUENTA PÚBLICA
ENTIDAD FEDERATIVA DE TLAXCALA

2021

Cuenta Pública 2021
Consejo Estatal de Población
Estado de Flujos de Efectivo
Del 1 de Enero al 30 de Septiembre de 2021 y del 01 de Enero al 31 de Diciembre de 2020
(Pesos)

Concepto	2021	2020	Concepto	2021	2020
Flujos de Efectivo de las Actividades de Operación			Flujos de Efectivo de las Actividades de Inversión		
Origen			Origen		
Impuestos	2,936,666	3,802,441	Bienes Inmuebles, Infraestructura y Construcciones en Proceso	0	0
Cuotas y Aportaciones de Seguridad Social	0	0	Bienes Muebles	0	0
Contribuciones de mejoras	0	0	Otros Orígenes de Inversión	0	0
Derechos	0	0	Aplicación		
Productos	399	974	Bienes Inmuebles, Infraestructura y Construcciones en Proceso	31,722	25,000
Aprovechamientos	0	0	Bienes Muebles	0	0
Ingresos por Venta de Bienes y Prestación de Servicios	0	0	Otras Aplicaciones de Inversión	31,722	25,000
Participaciones, Aportaciones, Convenios, Incentivos Derivados de la Colaboración Fiscal y Fondos Distintos de Aportaciones	0	3,801,467		0	0
Transferencias, Asignaciones, Subsidios y Subvenciones, y Pensiones y Jubilaciones	2,936,267	0	Flujos Netos de Efectivo por Actividades de Inversión	-31,722	-25,000
Otros Orígenes de Operación	0	0			
Aplicación			Flujo de Efectivo de las Actividades de Financiamiento		
Servicios Personales	2,967,229	3,623,468	Origen		
Materiales y Suministros	1,905,623	2,560,042	Endeudamiento Neto	0	0
Servicios Generales	331,007	392,487	Interno	0	0
Transferencias Internas y Asignaciones al Sector Público	486,160	596,941	Externo	0	0
Transferencias al resto del Sector Público	0	0	Otros Orígenes de Financiamiento	0	0
Subsidios y Subvenciones	0	0	Aplicación		
Ayudas Sociales	0	0	Servicios de la Deuda	0	0
Pensiones y Jubilaciones	0	0	Interno	0	0
Transferencias a Fideicomisos, Mandatos y Contratos Análogos	0	0	Externo	0	0
Transferencias a la Seguridad Social	0	0	Otras Aplicaciones de Financiamiento	0	0
Donativos	0	0			
Transferencias al Exterior	0	0	Flujos netos de Efectivo por Actividades de Financiamiento	0	0
Participaciones	0	0			
Aportaciones	0	0			
Convenios	0	0			
Otras Aplicaciones de Operación	244,439	73,987	Incremento/Disminución Neta en el Efectivo y Equivalentes al Efectivo	-62,285	153,983
Flujos Netos de Efectivo por Actividades de Operación	-30,563	178,983	Efectivo y Equivalentes al Efectivo al inicio del Ejercicio	230,508	76,525
			Efectivo y Equivalentes al Efectivo al final del Ejercicio	168,223	230,508

Bajo protesta de decir verdad declaramos que los Estados Financieros y sus Notas son razonablemente correctos y responsabilidad del emisor

LIC. MARÍA ANA BERTHA MASTRANZO CORONA
DIRECTORA

C.P. CARLOS ERASTO ESCOBAR IZQUIERDO
JEFE DEL DEPTO. ADMINISTRATIVO

SECTOR PARAESTATAL

Cuenta Pública
Consejo Estatal de Población
Informe de Pasivos Contingentes
Del 1 de Enero al 30 de Septiembre de 2021 y del 01 de Enero al 31 de Diciembre de 2020
(Pesos)

“En cumplimiento a lo dispuesto en los artículos 46, fracción I, inciso d, y 52 de la Ley General de Contabilidad Gubernamental, y de conformidad con lo establecido en el capítulo VII, numeral III, inciso g) del Manual de Contabilidad Gubernamental emitido por el CONAC, el ente público informa lo siguiente:”

Cuenta	Concepto	Importe
	No aplica, no tenemos provisiones para realizar pagos de laudos laborales	
	TOTAL	

NOTAS A LOS ESTADOS FINANCIEROS

a) NOTAS DE DESGLOSE

l) NOTAS AL ESTADO DE SITUACIÓN FINANCIERA

Activo

Efectivo y Equivalentes

En el rubro de Efectivo y Equivalentes se refleja el saldo final disponible al 30 de Septiembre 2021 por \$ 168,223

1. **Derechos a recibir Efectivo y Equivalentes y Bienes o Servicios a Recibir**
2. En derechos a recibir efectivo y equivalente tenemos una cantidad por \$ 139,058 en deudores diversos
3. No aplica ya que no estamos en el rubro con derechos a recibir bienes y servicios

Bienes Disponibles para su Transformación o Consumo (inventarios)

4. No aplica: porque en nuestros inventarios no contamos con bienes destinados a la transformación
5. No contamos con cuentas de almacén por eso no hay método de valuación de la misma.

Inversiones Financieras

6. No somos fideicomiso, no tenemos inversiones financieras de este tipo.
7. Nuestra inversión financiera no genera saldos a favor y solo se da por las ministraciones mensuales que realiza el Gobierno del Estado.

Bienes Muebles, Inmuebles e Intangibles

8. Al 30 de Septiembre de 2021 se refleja un saldo de 258,000

Descripción	Saldo actual
Muebles de oficina y estantería	48,088
Equipo de cómputo y Tecnologías de la Información	209,912
	258,000

Estimaciones y Deterioros

9. No realizamos estimaciones de cuentas incobrables ni deterioro de activos biológicos porque no tenemos este tipo de bienes.

Otros Activos

10. No aplica.

Pasivo

1. No tenemos cuentas por pagar.
2. El recurso en Fondos de Bienes de Terceros en Administración al 30 de Septiembre de 2021 es de \$ 39,313
3. No tenemos cuentas de pasivo por tanto no puede haber impacto financiero.

SECTOR PARAESTATAL

II) NOTAS AL ESTADO DE ACTIVIDADES

Ingresos de Gestión

1. El ingreso por transferencias al 30 de Junio de 2021 es de \$ **2,936,267**
2. No aplica
3. No aplica

Gastos y Otras Pérdidas:

1. Este rubro de gasto y otras pérdidas al 30 de Septiembre del 2021 se integra de la siguiente manera:

Concepto	Importe
Servicios personales	1,905,623
Materiales y suministros	331,007
Servicios generales	486,160
Otras aplicaciones de operación	244,439
Gastos de funcionamiento	2,967,229

III) NOTAS AL ESTADO DE VARIACIÓN EN LA HACIENDA PÚBLICA

Los montos que modificaron el patrimonio generado se presentan a continuación:

Concepto	2021
Resultado del ejercicio (Ahorro)	201,159
Bienes Muebles	31,722
TOTAL	232,881

Al 30 de Septiembre de 2021, se obtuvo un déficit por \$ -11,366

IV) NOTAS AL ESTADO DE FLUJOS DE EFECTIVO

Efectivo y equivalentes

1. El análisis de los saldos inicial y final que figuran en la última parte del Estado de Flujo de Efectivo en la cuenta de efectivo y equivalentes es como sigue:

	2021	2020
Efectivo en Bancos –Tesorería	201,159	230,508
Efectivo en Bancos- Dependencias	0	0
Inversiones temporales (hasta 3 meses)	0	0
Fondos con afectación específica	0	0
Depósitos de fondos de terceros y otros	0	0
Total de Efectivo y Equivalentes	201,159	230,508

2. No aplica, porque no tenemos subsidio del sector central para ningún tipo de adquisiciones.
3. No aplica la conciliación porque no tenemos rubros extraordinarios

	2021	2020
Ahorro/Desahorro antes de rubros Extraordinarios	201,159	459,302
<i>Movimientos de partidas (o rubros) que no afectan al efectivo.</i>	0	0
Depreciación	0	0
Amortización	0	0
Flujos Netos de Efectivo por Actividades de Inversión	0	0
Incremento en inversiones producido por revaluación	0	0
Ganancia/pérdida en venta de propiedad, planta y equipo	0	0
Incremento en cuentas por cobrar	0	0
Partidas extraordinarias	0	0
Incremento/Disminución Neta en el Efectivo y Equivalentes al Efectivo	201,159	459,302

Las cuentas que aparecen en el cuadro anterior no son exhaustivas y tienen como finalidad ejemplificar el formato que se sugiere para elaborar la nota.

SECTOR PARAESTATAL

V) CONCILIACIÓN ENTRE LOS INGRESOS PRESUPUESTARIOS Y CONTABLES, ASÍ COMO ENTRE LOS EGRESOS PRESUPUESTARIOS Y LOS GASTOS CONTABLES

Consejo Estatal de Población Conciliación entre los Ingresos Presupuestarios y Contables Correspondiente del 1 de Enero al 30 de Septiembre de 2021 (Cifras en pesos)	
1. Ingresos Presupuestarios	2,936,666
2. Más ingresos contables no presupuestarios	0
2.1 Ingresos Financieros	0
2.2 Incremento por Variación de Inventarios	0
2.3 Disminución del exceso de estimaciones por pérdida o deterioro u obsolescencia	0
2.4 Disminución del exceso de provisiones	0
2.5 Otros ingresos y beneficios varios	0
2.6 Otros ingresos contables no presupuestarios	0
3. Menos ingresos presupuestarios no contables	0
3.1 Aprovechamientos Patrimoniales	0
3.2 Ingresos derivados de financiamientos	0
3.3 Otros Ingresos presupuestarios no contables	0
4. Ingresos Contables (4 = 1 + 2 - 3)	2,936,666

VI. CONCILIACIÓN ENTRE LOS EGRESOS PRESUPUESTARIOS Y CONTABLES, ASÍ COMO ENTRE LOS EGRESOS PRESUPUESTARIOS Y LOS GASTOS CONTABLES.

Consejo Estatal de Población		
Conciliación entre los Egresos Presupuestarios y los Gastos Contables		
Correspondiente del 1 de Enero al 30 de Septiembre de 2021		
1. Total de egresos presupuestarios		2,767,229
2. Menos egresos presupuestarios no contables		
2.1 Materias Primas y Materiales de Producción y Comercialización		31,722
2.2 Materiales y Suministros	0	
2.3 Mobiliario y Equipo de Administración	0	
2.4 Mobiliario y Equipo Educativo y Recreativo	31,722	
2.5 Equipo e Instrumental Médico y de Laboratorio	0	
2.6 Vehículos y Equipo de Transporte	0	
2.7 Equipo de Defensa y Seguridad	0	
2.8 Maquinaria, Otros Equipos y Herramientas	0	
2.9 Activos Biológicos	0	
2.10 Bienes Inmuebles	0	
2.11 Activos Intangibles	0	
2.12 Obra Pública en Bienes de Dominio Público	0	
2.13 Obra Pública en Bienes Propios	0	
2.14 Acciones y Participaciones de Capital	0	
2.15 Compra de Títulos y Valores	0	
2.16 Concesión de Préstamos	0	
2.17 Inversiones en Fideicomisos, Mandatos y Otros Análogos	0	
2.18 Provisiones para Contingencias y Otras Erogaciones Especiales		
2.19 Amortización de la Deuda Pública		
2.20 Adeudos de Ejercicios Fiscales Anteriores (ADEFAS)		
2.21 Otros Egresos Presupuestales No Contables	0	
3. Más Gastos Contables No Presupuestarios		
3.1 Estimaciones, Depreciaciones, Deterioros, Obsolescencia y Amortizaciones	0	0
3.2 Provisiones	0	
3.3 Disminución de inventarios	0	
3.4 Aumento por insuficiencia de estimaciones por pérdida o deterioro u obsolescencia	0	
3.5 Aumento por insuficiencia de provisiones	0	
3.6 Otros Gastos	0	
3.7 Otros Gastos Contables No Presupuestales	0	
4. Total de Gasto Contable		2,735,507

b) NOTAS DE MEMORIA (CUENTAS DE ORDEN)

No aplica porque somos sujetos solo a las transferencias del Gobierno del Estado.

Las cuentas que se manejan para efectos de este documento son las siguientes:

Cuentas de Orden Contables y Presupuestarias:

Contables:

Valores
Emisión de obligaciones
Avales y garantías
Juicios
Contratos para Inversión Mediante Proyectos para Prestación de Servicios (PPS) y Similares
Bienes concesionados o en comodato

Presupuestarias:

Cuentas de ingresos: Estas cuentas se registran de acuerdo a los momentos contables del ingreso aprobado, modificado, devengado y recaudado
Cuentas de egresos: estas se registran dando cumplimiento a los momentos contables del aprobado, modificado, comprometido, devengado, ejercido y pagado con base acumulativa.

Se informará, de manera agrupada, en las notas a los Estados Financieros las cuentas de orden contables y cuentas de orden presupuestario:

1. No tenemos valores en custodia ni instrumentos de crédito.
2. No emitimos instrumentos financieros
3. No tenemos aplicamos obra por tanto no firmamos contrato en el rubro de construcción.

c) NOTAS DE GESTIÓN ADMINISTRATIVA

1. 1. Introducción

Los Estados Financieros de los entes públicos, proporcionan información financiera a los principales usuarios de la misma, al Congreso y a los ciudadanos.

El principal objetivo del presente documento cumple con el postulado de contabilidad de revelación suficiente de los aspectos económicos y financieros del 1 de enero al 30 de Septiembre del ejercicio fiscal 2021.

Panorama Económico y Financiero

El Consejo Estatal de Población en el ejercicio fiscal 2021 tiene un presupuesto aprobado de \$3,934,789.00 con fin de dar cumplimiento en su totalidad a las metas y objetivos programados en el POA de los Proyectos “Con una Nueva Visión en Cultura Demográfica y Protección Integral de Niñas, Niños y Adolescentes”.

2. Autorización e Historia

Se informará sobre:

- a) Fecha de creación del ente. Se crea el Consejo Estatal de Población mediante Decreto Publicado en el Periódico Oficial de la Federación del 27 de Octubre del 2011.
- b) Principales cambios en su estructura. No ha sufrido cambios desde su creación.

3. Organización y Objeto Social

Se informará sobre:

- a) Objeto social. Programar, coordinar, ejecutar y evaluar acciones específicas en materia de población que incidan en el volumen, dinámica y estructura por edades con el fin de que el ritmo de su crecimiento, distribución dentro del Estado y sus condiciones de vida, sean acordes con los programas de desarrollo socioeconómico que implemente el Gobierno Estatal y Municipal y que estos respondan a las necesidades de la dinámica poblacional.
- b) Principal actividad. Recopilar, actualizar y analizar información sociodemográfica de la entidad con la finalidad de implementar diagnósticos y estudios específicos que coadyuven a enfrentar de manera eficiente los diferentes fenómenos demográficos que se presenten en el estado, misma que es utilizada para la planeación de acciones de Gobierno, así mismo informar a la Población sobre datos demográficos a través de medios de comunicación, conferencias, asesorías y capacitaciones.

SECTOR PARAESTATAL

- c) Ejercicio fiscal 2021
- d) Régimen jurídico. Organismo Público Descentralizado
- e) Consideraciones fiscales del ente: Registrada como persona Moral con Fines no Lucrativos, dentro de las contribuciones que está obligado a pagar o retener son: Retenciones mensuales de ISR por sueldos y salarios
- f) Estructura organizacional básica. El organigrama se encuentra estructurado de la siguiente manera:
- g) No Aplica, porque no somos fiduciarios.

ORGANIGRAMA
CONSEJO ESTATAL DE POBLACIÓN
COESPO

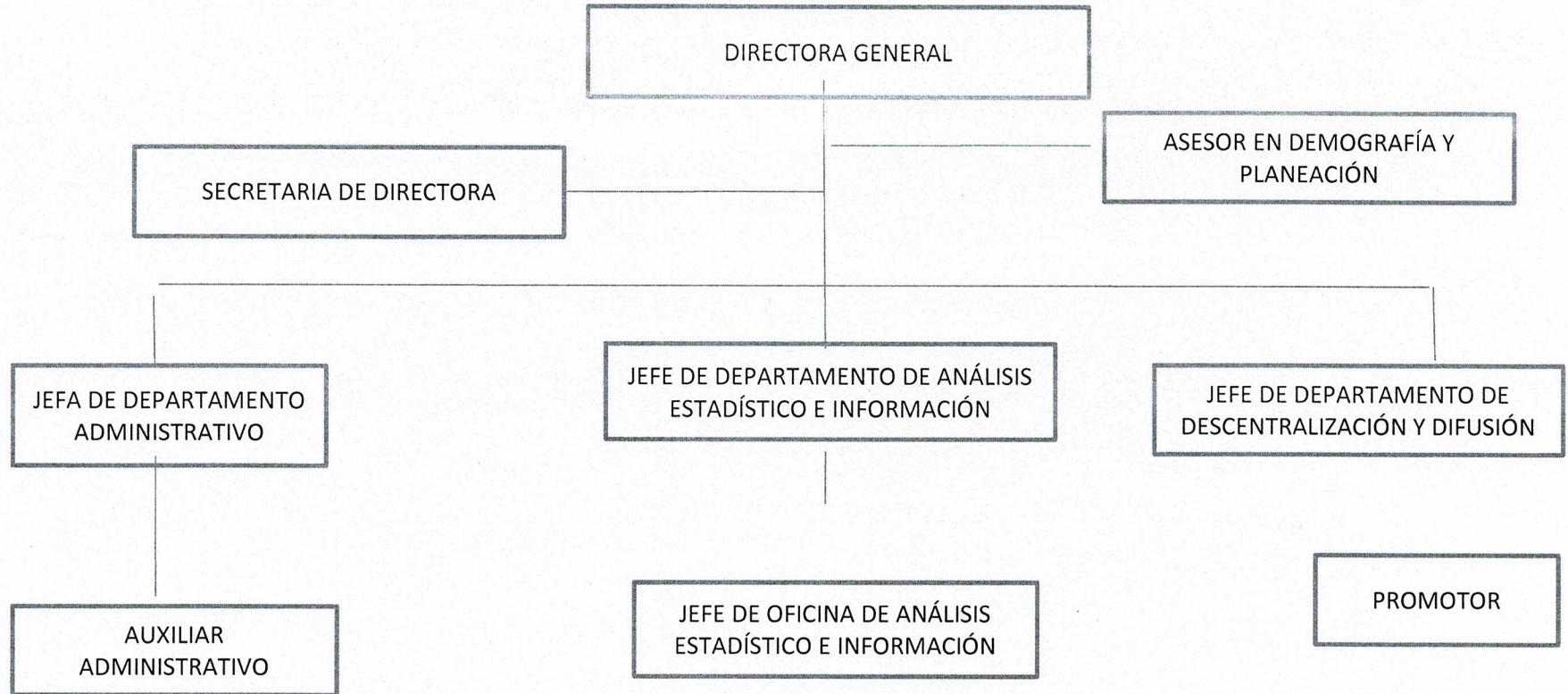

5. Bases de Preparación de los Estados Financieros

Se informará sobre:

- La información financiera, contable y presupuestal refleja el comportamiento del pronóstico de ingresos y el presupuesto de egresos hasta el 30 Septiembre de 2021, nos apegamos a lo establecido en los Manuales de Contabilidad correspondientes, de esta manera se respaldaron los sistemas de registro, catálogos y guías,
- Se aplica normatividad para la elaboración de los estados financieros
- Se aplicaron sus criterios de los postulados básicos de revelación suficiente, sustancia económica, registro e integración presupuestaria y consistencia.
- No aplicamos normatividades supletorias
- Aplicamos el devengo contable como lo marca la ley.

6. Políticas de Contabilidad Significativas

Se informará sobre:

- a) Actualización: Se informa que solo se tiene cuantificado el inventario de manera global, ya que el inventario con el que se cuenta en COESPO, es derivado de la donación de los bienes.
- b) No realizamos operaciones en el extranjero
- c) No realizamos inversiones, no somos una entidad de inversiones
- d) Estamos en la actualización de inventarios.
- e) No Aplicamos reserva actuarial en beneficios a empleados
- f) No tenemos provisiones de ningún tipo
- g) No contamos con reservas
- h) No en este ejercicio no se realizan corrección de errores
- i) No aplicamos reclasificaciones.
- j) No Aplicamos cancelación de saldos.

7. Posición en Moneda Extranjera y Protección por Riesgo Cambiario

Se informará sobre:

- a) El Consejo Estatal de Población no aplica Activos en moneda extranjera
- b) No tenemos pasivos en moneda extranjera, El COESPO no tiene crédito alguno
- c) No operamos en mercado internacionales ni con instrumentos financieros alguno.
- d) No aplicamos tipo de cambio
- e) No tenemos instrumentos de deuda en ningún tipo de moneda nacional

8. Reporte Analítico del Activo

Debe mostrar la siguiente información:

- a) No Aplica
- b) No Aplica
- c) No Aplicamos gastos financieros ni de desarrollo e investigación
- d) No tenemos instrumentos financieros que tengan riesgos por tipo de tipo de cambio.
- e) No realizamos ningún tipo de construcción (no tenemos obra)
- f) No existen circunstancias de puedan afectar de carácter significativo al activo de la entidad.
- g) No tenemos desmantelamiento de activos, procedimientos ni implicaciones con efectos contables
- h) En la administración de activos su utilización siempre se ha procurado que se utilice de manera eficiente y eficaz.

Adicionalmente, se deben incluir las explicaciones de las principales variaciones en el activo, en cuadros comparativos como sigue:

- a) No tenemos inversiones en valores
- b) No tenemos patrimonio de organismos descentralizados
- c) No Aplicamos inversiones en empresas de participación mayoritaria
- d) No Aplicamos inversiones en empresas de participación minoritaria

9. Fideicomisos, Mandatos y Análogos

Se deberá informar:

- a) No somos fideicomiso
- b) No somos fiduciarios

10. Reporte de la Recaudación

- a) No Aplicamos recaudación alguna de ningún tipo
- b) No realizamos proyecciones de recaudación.

11. Información sobre la Deuda y el Reporte Analítico de la Deuda

Se informará lo siguiente:

- a) No tenemos deuda contratada de ninguna especie
- b) No tenemos gastos de deuda porque no tenemos contratada deuda alguna

12. Calificaciones otorgadas

No solicitamos crédito por tal motivo no contamos con calificación crediticia

13. Proceso de Mejora

Se informará de:

- a) Se publicó el manual de organización, se implementó el manual de procedimientos y conducta documentos que refuerzan el control interno del ente público.
- b) El desempeño financiero del ente en este ejercicio fue con austeridad, eficiencia, eficacia y economía dando cumplimiento a las metas y objetivos que se programaron en la MIR

14. Información por Segmentos

No presentamos información segmentada ya que no tenemos gran diversidad de operaciones y actividades financieras

15. Eventos Posteriores al Cierre

No tenemos eventos que puedan afectar a los estados financieros después del cierre del ejercicio.

16. Partes Relacionadas

No existen partes relacionadas que puedan ejercer influencia sobre las tomas de decisiones financieras y operativas.

17. Responsabilidad Sobre la Presentación Razonable de la Información Contable

La información contable, presupuestaria y programática que se presenta se deriva de los estados financieros, atendiendo al compromiso de mejorar la transparencia y la disciplina en el manejo de los recursos públicos, vinculando las actividades relacionadas con los registros presupuestarios y contables del ejercicio del gasto público y la administración financiera.

Bajo protesta de decir verdad declaramos que los Estados Financieros y sus Notas son razonablemente correctos y responsabilidad del emisor

LIC. MARÍA ANA BERTHA MASTRANZO CORONA
Directora

C.P. CARLOS ERASTO ESCOBAR IZQUIERDO
Directora