

# SECTOR PARAESTATAL

Consejo Estatal de Población  
Estado de Actividades  
Del 01 DE ENERO 2022 al 31 DE MARZO 2022  
(Cifras en Pesos)

Concepto	2022	2021
<b>INGRESOS Y OTROS BENEFICIOS</b>		
<b>Ingresos de Gestión</b>	<b>411</b>	<b>671</b>
Impuestos	0	0
Cuotas y Aportaciones de Seguridad Social	0	0
Contribuciones de Mejoras	0	0
Derechos	0	0
Productos	411	671
Aprovechamientos	0	0
Ingresos por Venta de Bienes y Prestación de Servicios	0	0
<b>Participaciones, Aportaciones, Convenios, Incentivos Derivados de la Colaboración Fiscal, Fondos Distintos de Aportaciones, Transferencias, Asignaciones, Subsidios y Subvenciones, y Pensiones y Jubilaciones</b>	<b>996,553</b>	<b>4,135,635</b>
Participaciones, Aportaciones, Convenios, Incentivos Derivados de la Colaboración Fiscal y Fondos Distintos de Aportaciones	0	0
Transferencias, Asignaciones, Subsidios y Subvenciones, y Pensiones y Jubilaciones	996,553	4,135,635
<b>Otros Ingresos y Beneficios</b>	<b>0</b>	<b>0</b>
Ingresos Financieros	0	0
Incremento por Variación de Inventarios	0	0
Disminución del Exceso de Estimaciones por Pérdida o Deterioro u Obsolescencia	0	0
Disminución del Exceso de Provisiones	0	0
Otros Ingresos y Beneficios Varios	0	0
<b>Total de Ingresos y Otros Beneficios</b>	<b>996,964</b>	<b>4,136,306</b>
<b>GASTOS Y OTRAS PÉRDIDAS</b>		
<b>Gastos de Funcionamiento</b>	<b>493,881</b>	<b>3,400,983</b>
Servicios Personales	477,577	2,372,170
Materiales y Suministros	11,186	408,264
Servicios Generales	5,118	620,549
<b>Transferencias, Asignaciones, Subsidios y Otras Ayudas</b>	<b>0</b>	<b>0</b>
Transferencias Internas y Asignaciones al Sector Público	0	0
Transferencias al Resto del Sector Público	0	0
Subsidios y Subvenciones	0	0
Ayudas Sociales	0	0
Pensiones y Jubilaciones	0	0
Transferencias a Fideicomisos, Mandatos y Contratos Análogos	0	0
Transferencias a la Seguridad Social	0	0
Donativos	0	0
Transferencias al Exterior	0	0
<b>Participaciones y Aportaciones</b>	<b>0</b>	<b>0</b>
Participaciones	0	0
Aportaciones	0	0
Convenios	0	0
<b>Intereses, Comisiones y Otros Gastos de la Deuda Pública</b>	<b>0</b>	<b>0</b>
Intereses de la Deuda Pública	0	0
Comisiones de la Deuda Pública	0	0
Gastos de la Deuda Pública	0	0
Costo por Coberturas	0	0
Apoyos Financieros	0	0
<b>Otros Gastos y Pérdidas Extraordinarias</b>	<b>0</b>	<b>0</b>
Estimaciones, Depreciaciones, Deterioros, Obsolescencia y Amortizaciones	0	0
Provisiones	0	0
Disminución de Inventarios	0	0
Aumento por Insuficiencia de Estimaciones por Pérdida o Deterioro u Obsolescencia	0	0
Aumento por Insuficiencia de Provisiones	0	0
Otros Gastos	0	0
<b>Inversión Pública</b>	<b>0</b>	<b>0</b>
Inversión Pública no Capitalizable	0	0
<b>Total de Gastos y Otras Pérdidas</b>	<b>493,881</b>	<b>3,400,983</b>
<b>Resultados del Ejercicio (Ahorro/Desahorro)</b>	<b>503,083</b>	<b>735,323</b>

Bajo protesta de decir verdad declaramos que los Estados Financieros y sus Notas son razonablemente correctos y responsabilidad del emisor

LIC. MARÍA ANA BERTHA MASTRANZO CORONA  
DIRECTORA

JUANA ÁGUILA CHAVARRÍA  
JEFA DEL DEPTO. ADMINISTRATIVO

**Consejo Estatal de Población**  
**Estado de Situación Financiera**  
**Del 01 de Enero al 31 de Marzo de 2022**  
**(Cifras en Pesos)**

Concepto	2022	2021	Concepto	2022	2021
<b>ACTIVO</b>			<b>PASIVO</b>		
<b>Activo Circulante</b>			<b>Pasivo Circulante</b>		
Efectivo y Equivalentes	1,218,576	698,118	Cuentas por Pagar a Corto Plazo	86,117	41,072
Derechos a Recibir Efectivo o Equivalentes	145,616	145,088	Documentos por Pagar a Corto Plazo	0	0
Derechos a Recibir Bienes o Servicios	0	0	Porción a Corto Plazo de la Deuda Pública a Largo Plazo	0	0
Inventarios	0	0	Títulos y Valores a Corto Plazo	0	0
Almacenes	0	0	Pasivos Diferidos a Corto Plazo	0	0
Estimación por Pérdida o Deterioro de Activos Circulantes	0	0	Fondos y Bienes de Terceros en Garantía y/o Administración a	0	0
Otros Activos Circulantes	0	0	Provisiones a Corto Plazo	0	0
			Otros Pasivos a Corto Plazo	0	0
<b>Total de Activos Circulantes</b>	<b>1,364,192</b>	<b>843,205</b>	<b>Total de Pasivos Circulantes</b>	<b>86,117</b>	<b>41,072</b>
<b>Activo No Circulante</b>			<b>Pasivo No Circulante</b>		
Inversiones Financieras a Largo Plazo	0	0	Cuentas por Pagar a Largo Plazo	0	0
Derechos a Recibir Efectivo o Equivalentes a Largo Plazo	0	0	Documentos por Pagar a Largo Plazo	0	0
Bienes Inmuebles, Infraestructura y Construcciones en Proceso	0	0	Deuda Pública a Largo Plazo	0	0
Bienes Muebles	285,142	258,000	Pasivos Diferidos a Largo Plazo	0	0
Activos Intangibles	0	0	Fondos y Bienes de Terceros en Garantía y/o Administración a	0	0
Depreciación, Deterioro y Amortización Acumulada de Bienes	0	0	Provisiones a Largo Plazo	0	0
Activos Diferidos	0	0	<b>Total de Pasivos No Circulantes</b>	<b>0</b>	<b>0</b>
Estimación por Pérdida o Deterioro de Activos no Circulantes	0	0			
Otros Activos no Circulantes	0	0	<b>Total del Pasivo</b>	<b>86,117</b>	<b>41,072</b>
<b>Total de Activos No Circulantes</b>	<b>285,142</b>	<b>258,000</b>	<b>HACIENDA PÚBLICA/PATRIMONIO</b>		
<b>Total del Activo</b>	<b>1,649,333</b>	<b>1,101,205</b>	<b>Hacienda Pública/Patrimonio Contribuido</b>	<b>0</b>	<b>0</b>
			Aportaciones	0	0
			Donaciones de Capital	0	0
			Actualización de la Hacienda Pública/Patrimonio	0	0
			<b>Hacienda Pública/Patrimonio Generado</b>	<b>1,563,216</b>	<b>1,060,133</b>
			Resultados del Ejercicio (Ahorro/ Desahorro)	503,083	735,323
			Resultados de Ejercicios Anteriores	1,003,895	268,572
			Revalúos	0	0
			Reservas	0	0
			Rectificaciones de Resultados de Ejercicios Anteriores	56,238	56,238
			<b>Exceso o Insuficiencia en la Actualización de la</b>	<b>0</b>	<b>0</b>
			Resultado por Posición Monetaria	0	0
			Resultado por Tenencia de Activos no Monetarios	0	0
			<b>Total Hacienda Pública/Patrimonio</b>	<b>1,563,216</b>	<b>1,060,133</b>
			<b>Total del Pasivo y Hacienda Pública/Patrimonio</b>	<b>1,649,333</b>	<b>1,101,205</b>

Bajo protesta de decir verdad declaramos que los Estados Financieros y sus Notas son razonablemente correctos y responsabilidad del emisor

LIC. MARÍA ANA BERTHA MASTRANZO CORONA  
DIRECTORA

JUANA ÁGUILA CHAVARRÍA  
JEFA DEL DEPTO. ADMINISTRATIVO

# SECTOR PARAESTATAL

Consejo Estatal de Población  
Estado de Cambios en la Situación Financiera  
Del 01 de Enero al 31 de Marzo de 2022  
(Cifras en Pesos)

Concepto	Origen	Aplicación
<b>ACTIVO</b>	0	548,128
<b>Activo Circulante</b>	0	520,986
Efectivo y Equivalentes	0	520,456
Derechos a Recibir Efectivo o Equivalentes	0	528
Derechos a Recibir Bienes o Servicios	0	0
Inventarios	0	0
Almacenes	0	0
Estimación por Pérdida o Deterioro de Activos Circulantes	0	0
Otros Activos Circulantes	0	0
<b>Activo No Circulante</b>	0	27,142
Inversiones Financieras a Largo Plazo	0	0
Derechos a Recibir Efectivo o Equivalentes a Largo Plazo	0	0
Bienes Inmuebles, Infraestructura y Construcciones en Proceso	0	0
Bienes Muebles	0	27,142
Activos Intangibles	0	0
Depreciación, Deterioro y Amortización Acumulada de Bienes	0	0
Activos Diferidos	0	0
Estimación por Pérdida o Deterioro de Activos no Circulantes	0	0
Otros Activos no Circulantes	0	0
<b>PASIVO</b>	45,045	0
<b>Pasivo Circulante</b>	45,045	0
Cuentas por Pagar a Corto Plazo	45,045	0
Documentos por Pagar a Corto Plazo	0	0
Porción a Corto Plazo de la Deuda Pública a Largo Plazo	0	0
Títulos y Valores a Corto Plazo	0	0
Pasivos Diferidos a Corto Plazo	0	0
Fondos y Bienes de Terceros en Garantía y/o Administración a Corto Plazo	0	0
Provisiones a Corto Plazo	0	0
Otros Pasivos a Corto Plazo	0	0
<b>Pasivo No Circulante</b>	0	0
Cuentas por Pagar a Largo Plazo	0	0
Documentos por Pagar a Largo Plazo	0	0
Deuda Pública a Largo Plazo	0	0
Pasivos Diferidos a Largo Plazo	0	0
Fondos y Bienes de Terceros en Garantía y/o Administración a Largo Plazo	0	0
Provisiones a Largo Plazo	0	0
<b>HACIENDA PÚBLICA/PATRIMONIO</b>	735,323	232,240
<b>Hacienda Pública/Patrimonio Contribuido</b>	0	0
Aportaciones	0	0
Donaciones de Capital	0	0
Actualización de la Hacienda Pública/Patrimonio	0	0
<b>Hacienda Pública/Patrimonio Generado</b>	735,323	232,240
Resultados del Ejercicio (Ahorro/ Desahorro)	0	232,240
Resultados de Ejercicios Anteriores	735,323	0
Revalúos	0	0
Reservas	0	0
Rectificaciones de Resultados de Ejercicios Anteriores	0	0
<b>Exceso o Insuficiencia en la Actualización de la Hacienda Pública/Patrimonio</b>	0	0
Resultado por Posición Monetaria	0	0
Resultado por Tenencia de Activos no Monetarios	0	0

Bajo protesta de decir verdad declaramos que los Estados Financieros y sus Notas son razonablemente correctos y responsabilidad del emisor

LIC. MARÍA ANA BERTHA MASTRANZO CORONA  
DIRECTORA

JUANA ÁGUILA CHAVARRÍA  
JEFA DEL DEPTO. ADMINISTRATIVO

Consejo Estatal de Población  
 Estado Analítico del Activo  
 Del 01 de Enero al 31 de Marzo de 2022  
 (Cifras en Pesos)

Concepto	Saldo Inicial	Cargos del Periodo	Abonos del Periodo	Saldo Final	Variación del Periodo
<b>ACTIVO</b>	<b>1,101,205</b>	<b>2,023,024</b>	<b>1,474,896</b>	<b>1,649,333</b>	<b>548,128</b>
<b>Activo Circulante</b>	<b>843,205</b>	<b>1,995,882</b>	<b>1,474,896</b>	<b>1,364,191</b>	<b>520,986</b>
Efectivo y Equivalentes	698,118	997,677	477,219	1,218,575	520,458
Derechos a Recibir Efectivo o Equivalentes	145,088	998,205	997,677	145,616	528
Derechos a Recibir Bienes o Servicios	0	0	0	0	0
Inventarios	0	0	0	0	0
Almacenes	0	0	0	0	0
Estimación por Pérdida o Deterioro de Activos Circulantes	0	0	0	0	0
Otros Activos Circulantes	0	0	0	0	0
<b>Activo No Circulante</b>	<b>258,000</b>	<b>27,142</b>	<b>0</b>	<b>285,142</b>	<b>27,142</b>
Inversiones Financieras a Largo Plazo	0	0	0	0	0
Derechos a Recibir Efectivo o Equivalentes a Largo Plazo	0	0	0	0	0
Bienes Inmuebles, Infraestructura y Construcciones en Proceso	0	0	0	0	0
Bienes Muebles	258,000	27,142	0	285,142	27,142
Activos Intangibles	0	0	0	0	0
Depreciación, Deterioro y Amortización Acumulada de Bienes	0	0	0	0	0
Activos Diferidos	0	0	0	0	0
Estimación por Pérdida o Deterioro de Activos no Circulantes	0	0	0	0	0
Otros Activos no Circulantes	0	0	0	0	0

Bajo protesta de decir verdad declaramos que los Estados Financieros y sus Notas son razonablemente correctos y responsabilidad del emisor

\_\_\_\_\_  
 LIC. MARÍA ANA BERTHA MASTRANZO CORONA  
 DIRECTORA

\_\_\_\_\_  
 JUANA ÁGUILA CHAVARRÍA  
 JEFA DEL DEPTO. ADMINISTRATIVO

## SECTOR PARAESTATAL

**Consejo Estatal de Población**  
**Estado Analítico de la Deuda y Otros Pasivos**  
**Del 01 de Enero al 31 de Marzo de 2022**  
**(Cifras en Pesos)**

Denominación de las Deudas	Moneda de Contratación	Institución o País Acreedor	Saldo Inicial del Periodo	Saldo Final del Periodo
<b>DEUDA PÚBLICA</b>			<b>0</b>	<b>0</b>
<b>Corto Plazo</b>			<b>0</b>	<b>0</b>
<b>Deuda Interna</b>			<b>0</b>	<b>0</b>
Instituciones de Crédito	Peso	México	0	0
Títulos y Valores	Peso	México	0	0
Arrendamientos Financieros	Peso	México	0	0
<b>Deuda Externa</b>			<b>0</b>	<b>0</b>
Organismos Financieros Internacionales	Peso	México	0	0
Deuda Bilateral	Peso	México	0	0
Títulos y Valores	Peso	México	0	0
Arrendamientos Financieros	Peso	México	0	0
<b>Subtotal de Deuda Pública a Corto Plazo</b>			<b>0</b>	<b>0</b>
<b>Largo Plazo</b>			<b>0</b>	<b>0</b>
<b>Deuda Interna</b>			<b>0</b>	<b>0</b>
Instituciones de Crédito	Peso	México	0	0
Títulos y Valores	Peso	México	0	0
Arrendamientos Financieros	Peso	México	0	0
<b>Deuda Externa</b>			<b>0</b>	<b>0</b>
Organismos Financieros Internacionales	Peso	México	0	0
Deuda Bilateral	Peso	México	0	0
Títulos y Valores	Peso	México	0	0
Arrendamientos Financieros	Peso	México	0	0
<b>Subtotal de Deuda Pública a Largo Plazo</b>			<b>0</b>	<b>0</b>
<b>Total de Otros Pasivos</b>	Peso	México	<b>41,072</b>	<b>86,117</b>
<b>Total de Deuda Pública y Otros Pasivos</b>			<b>41,072</b>	<b>86,117</b>

Bajo protesta de decir verdad declaramos que los Estados Financieros y sus Notas son razonablemente correctos y responsabilidad del emisor

LIC. MARÍA ANA BERTHA MASTRANZO CORONA  
DIRECTORA

JUANA ÁGUILA CHAVARRÍA  
JEFA DEL DEPTO. ADMINISTRATIVO

Consejo Estatal de Población  
Estado de Variación en la Hacienda Pública  
Del 01 de Enero al 31 de Marzo de 2022  
(Cifras en Pesos)

Concepto	Hacienda Pública / Patrimonio Contribuido	Hacienda Pública / Patrimonio Generado de Ejercicios Anteriores	Hacienda Pública / Patrimonio Generado del Ejercicio	Exceso o Insuficiencia en la Actualización de la Hacienda Pública / Patrimonio	Total
<b>Hacienda Pública/Patrimonio Contribuido Neto de 2021</b>	<b>0</b>				<b>0</b>
Aportaciones	0				0
Donaciones de Capital	0				0
Actualización de la Hacienda Pública/Patrimonio	0				0
<b>Hacienda Pública/Patrimonio Generado Neto de 2021</b>		<b>324,810</b>	<b>735,323</b>		<b>1,060,133</b>
Resultados del Ejercicio (Ahorro/Desahorro)			735,323		735,323
Resultados de Ejercicios Anteriores		268,572			268,572
Revalúos		0			0
Reservas		0			0
Rectificaciones de Resultados de Ejercicios Anteriores		56,238			56,238
<b>Exceso o Insuficiencia en la Actualización de la Hacienda Pública/Patrimonio</b>				<b>0</b>	<b>0</b>
Resultado por Posición Monetaria				0	0
Resultado por Tenencia de Activos no Monetarios				0	0
<b>Hacienda Pública/Patrimonio Neto Final de 2021</b>	<b>0</b>	<b>324,810</b>	<b>735,323</b>	<b>0</b>	<b>1,060,133</b>
<b>Cambios en la Hacienda Pública/Patrimonio Contribuido Neto de 2022</b>	<b>0</b>				<b>0</b>
Aportaciones	0				0
Donaciones de Capital	0				0
Actualización de la Hacienda Pública/Patrimonio	0				0
<b>Variaciones de la Hacienda Pública/Patrimonio Generado Neto de 2022</b>		<b>735,323</b>	<b>-232,240</b>		<b>503,083</b>
Resultados del Ejercicio (Ahorro/Desahorro)			503,083		503,083
Resultados de Ejercicios Anteriores		735,323	-735,323		0
Revalúos					
Reservas					
Rectificaciones de Resultados de Ejercicios Anteriores					
<b>Cambios en el Exceso o Insuficiencia en la Actualización de la</b>				<b>0</b>	<b>0</b>
Resultado por Posición Monetaria				0	0
Resultado por Tenencia de Activos no Monetarios				0	0
<b>Hacienda Pública/Patrimonio Neto Final de 2022</b>	<b>0</b>	<b>1,060,133</b>	<b>503,083</b>	<b>0</b>	<b>1,563,216</b>

Bajo protesta de decir verdad declaramos que los Estados Financieros y sus Notas son razonablemente correctos y responsabilidad del emisor

LIC. MARÍA ANA BERTHA MASTRANZO CORONA  
DIRECTORA

JUANA ÁGUILA CHAVARRÍA  
JEFA DEL DEPTO. ADMINISTRATIVO

# SECTOR PARAESTATAL

Consejo Estatal de Población  
Estado de Flujos de Efectivo  
Del 01 de Enero al 31 de Marzo de 2022  
(Cifras en Pesos)

Concepto	2022	2021
<b>Flujos de Efectivo de las Actividades de Operación</b>		
<b>Origen</b>	<b>996,964</b>	<b>4,136,306</b>
Impuestos	0	0
Cuotas y Aportaciones de Seguridad Social	0	0
Contribuciones de Mejoras	0	0
Derechos	0	0
Productos	411	671
Aprovechamientos	0	0
Ingresos por Venta de Bienes y Prestación de Servicios	0	0
Participaciones, Aportaciones, Convenios, Incentivos Derivados de la Colaboración Fiscal y Fondos Distintos de Aportaciones	0	0
Transferencias, Asignaciones, Subsidios y Subvenciones, y Pensiones y Jubilaciones	996,553	4,135,635
Otros Orígenes de Operación	0	0
<b>Aplicación</b>	<b>493,881</b>	<b>3,400,983</b>
Servicios Personales	477,577	2,372,170
Materiales y Suministros	11,186	408,264
Servicios Generales	5,118	620,549
Transferencias Internas y Asignaciones al Sector Público	0	0
Transferencias al Resto del Sector Público	0	0
Subsidios y Subvenciones	0	0
Ayudas Sociales	0	0
Pensiones y Jubilaciones	0	0
Transferencias a Fideicomisos, Mandatos y Contratos Análogos	0	0
Transferencias a la Seguridad Social	0	0
Donativos	0	0
Transferencias al Exterior	0	0
Participaciones	0	0
Aportaciones	0	0
Convenios	0	0
Otras Aplicaciones de Operación	0	0
<b>Flujos Netos de Efectivo por Actividades de Operación</b>	<b>503,083</b>	<b>735,323</b>
<b>Flujos de Efectivo de las Actividades de Inversión</b>		
<b>Origen</b>	<b>0</b>	<b>0</b>
Bienes Inmuebles, Infraestructura y Construcciones en Proceso	0	0
Bienes Muebles	0	0
Otros Orígenes de Inversión	0	0
<b>Aplicación</b>	<b>27,142</b>	<b>31,722</b>
Bienes Inmuebles, Infraestructura y Construcciones en Proceso	0	0
Bienes Muebles	27,142	31,722
Otras Aplicaciones de Inversión	0	0
<b>Flujos Netos de Efectivo por Actividades de Inversión</b>	<b>-27,142</b>	<b>-31,722</b>
<b>Flujos de Efectivo de las Actividades de Financiamiento</b>		
<b>Origen</b>	<b>44,517</b>	<b>0</b>
Endeudamiento Neto	0	0
Interno	0	0
Externo	0	0
Otros Orígenes de Financiamiento	44,517	0
<b>Aplicación</b>	<b>0</b>	<b>235,991</b>
Servicios de la Deuda	0	0
Interno	0	0
Externo	0	0
Otras Aplicaciones de Financiamiento	0	235,991
<b>Flujos Netos de Efectivo por Actividades de Financiamiento</b>	<b>44,517</b>	<b>-235,991</b>
<b>Incremento/Disminución Neta en el Efectivo y Equivalentes al Efectivo</b>	<b>520,458</b>	<b>467,610</b>
<b>Efectivo y Equivalentes al Efectivo al Inicio del Ejercicio</b>	<b>698,118</b>	<b>230,508</b>
<b>Efectivo y Equivalentes al Efectivo al Final del Ejercicio</b>	<b>1,218,576</b>	<b>698,118</b>

Bajo protesta de decir verdad declaramos que los Estados Financieros y sus Notas son razonablemente correctos y responsabilidad del emisor

LIC. MARÍA ANA BERTHA MASTRANZO CORONA  
DIRECTORA

JUANA ÁGUILA CHAVARRÍA  
JEFA DEL DEPTO. ADMINISTRATIVO

**Cuenta Pública**  
**Consejo Estatal de Población**  
**Informe de Pasivos Contingentes**  
**Del 01 de Enero al 31 de Marzo de 2022**  
**(Pesos)**

*“En cumplimiento a lo dispuesto en los artículos 46, fracción I, inciso d, y 52 de la Ley General de Contabilidad Gubernamental, y de conformidad con lo establecido en el capítulo VII, numeral III, inciso g) del Manual de Contabilidad Gubernamental emitido por el CONAC, el ente público informa los siguiente:”*

<i>Cuenta</i>	<i>Concepto</i>	<i>Importe</i>
		0

No aplica, no tenemos provisiones para realizar pagos de laudos laborales

\_\_\_\_\_  
LIC. MARÍA ANA BERTHA MASTRANZO CORONA  
DIRECTORA

\_\_\_\_\_  
JUANA ÁGUILA CHAVARRÍA  
JEFA DEL DEPTO. ADMINISTRATIVO



**NOTAS A LOS ESTADOS FINANCIEROS**

**a) NOTAS DE DESGLOSE**

**I) NOTAS AL ESTADO DE SITUACIÓN FINANCIERA**

**Activo**

**Efectivo y Equivalentes**

En el rubro de Efectivo y Equivalentes se refleja el saldo final disponible al 31 de marzo 2022 por \$ **1,218,576**

**1. Derechos a recibir Efectivo y Equivalentes y Bienes o Servicios a Recibir**

2. En derechos a recibir efectivo y equivalente tenemos una cantidad por \$ 145,616 en deudores diversos
3. No aplica ya que no estamos en el rubro con derechos a recibir bienes y servicios

**Bienes Disponibles para su Transformación o Consumo (inventarios)**

4. No aplica: porque en nuestros inventarios no contamos con bienes destinados a la transformación
5. No contamos con cuentas de almacén por eso no hay método de valuación de la misma.

**Inversiones Financieras**

6. No somos fideicomiso, no tenemos inversiones financieras de este tipo.
7. Nuestra inversión financiera no genera saldos a favor y solo se da por las ministraciones mensuales que realiza el Gobierno del Estado.

**Bienes Muebles, Inmuebles e Intangibles**

8. Al 31 de marzo de 2022 se refleja un saldo de 285,142

Descripción	Saldo actual
Muebles de oficina y estantería	75,230
Equipo de cómputo y Tecnologías de la Información	209,912
	285,142

**Estimaciones y Deterioros**

9. No realizamos estimaciones de cuentas incobrables ni deterioro de activos biológicos porque no tenemos este tipo de bienes.

**Otros Activos**

10. No aplica.

**Pasivo**

1. No tenemos cuentas por pagar.
2. El recurso en Fondos de Bienes de Terceros en Administración al 31 de marzo de 2022 es de \$ **86,117**
3. No tenemos cuentas de pasivo por tanto no puede haber impacto financiero.

**II) NOTAS AL ESTADO DE ACTIVIDADES**

**Ingresos de Gestión**

1. El ingreso por transferencias al 31 de marzo de 2022 es de \$ 996,553
2. No aplica
3. No aplica

**Gastos y Otras Pérdidas:**

1. Este rubro de gasto y otras pérdidas al 31 de marzo del 2022 se integra de la siguiente manera:

Concepto	Importe
Servicios personales	477,881
Materiales y suministros	11,186
Servicios generales	5,118
Otras aplicaciones de operación	0
<b>Gastos de funcionamiento</b>	<b>493,881</b>

**III) NOTAS AL ESTADO DE VARIACIÓN EN LA HACIENDA PÚBLICA**

Los montos que modificaron el patrimonio generado se presentan a continuación:

Concepto	2022
Resultado del ejercicio (Ahorro)	<b>503,083</b>
<b>TOTAL</b>	<b>503,083</b>

Al 31 de marzo de 2022, se obtuvo un superávit por **503,083**

**IV) NOTAS AL ESTADO DE FLUJOS DE EFECTIVO**

**Efectivo y equivalentes**

1. El análisis de los saldos inicial y final que figuran en la última parte del Estado de Flujo de Efectivo en la cuenta de efectivo y equivalentes es como sigue:

	2022	2021
Efectivo en Bancos – Tesorería	1,218,576	698,118
Efectivo en Bancos- Dependencias	0	0
Inversiones temporales (hasta 3 meses)	0	0
Fondos con afectación específica	0	0
Depósitos de fondos de terceros y otros	0	0
<b>Total de Efectivo y Equivalentes</b>	<b>1,218,576</b>	<b>698,118</b>

2. No aplica, porque no tenemos subsidio del sector central para ningún tipo de adquisiciones.  
3. No aplica la conciliación porque no tenemos rubros extraordinarios

	2022	2021
<b>Ahorro/Desahorro antes de rubros Extraordinarios</b>	<b>735,323</b>	<b>459,302</b>
<i>Movimientos de partidas (o rubros) que no afectan al efectivo.</i>	0	0
Depreciación	0	0
Amortización	0	0
Flujos Netos de Efectivo por Actividades de Inversión	0	0
Incremento en inversiones producido por revaluación	0	0
Ganancia/pérdida en venta de propiedad, planta y equipo	0	0
Incremento en cuentas por cobrar	0	0
Partidas extraordinarias	0	0
<b>Incremento/Disminución Neta en el Efectivo y Equivalentes al Efectivo</b>	<b>520,458</b>	<b>467,610</b>

**V) CONCILIACIÓN ENTRE LOS INGRESOS PRESUPUESTARIOS Y CONTABLES, ASÍ COMO ENTRE LOS EGRESOS PRESUPUESTARIOS Y LOS GASTOS CONTABLES**

<b>Consejo Estatal de Población</b>		
<b>Conciliación entre los Ingresos Presupuestarios y Contables</b>		
<b>Correspondiente del 1 de Enero al 31 de Marzo de 2022</b>		
<b>(Cifras en pesos)</b>		
<b>1. Ingresos Presupuestarios</b>		<b>996,964</b>
<b>2. Más ingresos contables no presupuestarios</b>		<b>0</b>
2.1 Ingresos Financieros	0	
2.2 Incremento por Variación de Inventarios		
2.3 Disminución del exceso de estimaciones por pérdida o deterioro u obsolescencia	0	
2.4 Disminución del exceso de provisiones	0	
2.5 Otros ingresos y beneficios varios	0	
2.6 Otros ingresos contables no presupuestarios	0	
		<b>0</b>
<b>3. Menos ingresos presupuestarios no contables</b>		
3.1 Aprovechamientos Patrimoniales	0	
3.2 Ingresos derivados de financiamientos	0	
3.3 Otros Ingresos presupuestarios no contables	0	
<b>4. Ingresos Contables (4 = 1 + 2 - 3)</b>		<b>996,964</b>

\_\_\_\_\_  
LIC. MARÍA ANA BERTHA MASTRANZO CORONA  
DIRECTORA

\_\_\_\_\_  
JUANA ÁGUILA CHAVARRÍA  
JEFA DEL DEPTO. ADMINISTRATIVO

VI. CONCILIACIÓN ENTRE LOS EGRESOS PRESUPUESTARIOS Y CONTABLES, ASÍ COMO ENTRE LOS EGRESOS PRESUPUESTARIOS Y LOS GASTOS CONTABLES.

<b>Consejo Estatal de Población</b>		
<b>Conciliación entre los Egresos Presupuestarios y los Gastos Contables</b>		
<b>Correspondiente del 1 de Enero al 31 de Marzo de 2022</b>		
<b>1. Total de egresos presupuestarios</b>		<b>521,022</b>
<b>2. Menos egresos presupuestarios no contables</b>		<b>27,142</b>
2.1 Materias Primas y Materiales de Producción y Comercialización	0	
2.2 Materiales y Suministros	0	
2.3 Mobiliario y Equipo de Administración	27,142	
2.4 Mobiliario y Equipo Educativo y Recreativo	0	
2.5 Equipo e Instrumental Médico y de Laboratorio	0	
2.6 Vehículos y Equipo de Transporte	0	
2.7 Equipo de Defensa y Seguridad	0	
2.8 Maquinaria, Otros Equipos y Herramientas	0	
2.9 Activos Biológicos	0	
2.10 Bienes Inmuebles	0	
2.11 Activos Intangibles	0	
2.12 Obra Pública en Bienes de Dominio Público	0	
2.13 Obra Pública en Bienes Propios	0	
2.14 Acciones y Participaciones de Capital	0	
2.15 Compra de Títulos y Valores	0	
2.16 Concesión de Préstamos	0	
2.17 Inversiones en Fideicomisos, Mandatos y Otros Análogos		
2.18 Provisiones para Contingencias y Otras Erogaciones Especiales		
2.19 Amortización de la Deuda Pública		
2.20 Adeudos de Ejercicios Fiscales Anteriores (ADEFAS)		
2.21 Otros Egresos Presupuestales No Contables	0	
<b>3. Más Gastos Contables No Presupuestarios</b>		<b>0</b>
3.1 Estimaciones, Depreciaciones, Deterioros, Obsolescencia y Amortizaciones	0	
3.2 Provisiones	0	
3.3 Disminución de inventarios	0	
3.4 Aumento por insuficiencia de estimaciones por pérdida o deterioro u obsolescencia	0	
3.5 Aumento por insuficiencia de provisiones	0	
3.6 Otros Gastos	0	
3.7 Otros Gastos Contables No Presupuestales	0	
<b>4. Total de Gasto Contable</b>		<b>493,881</b>

## SECTOR PARAESTATAL

LIC. MARÍA ANA BERTHA MASTRANZO CORONA  
DIRECTORA

JUANA ÁGUILA CHAVARRÍA  
JEFA DEL DEPTO. ADMINISTRATIVO

### b) NOTAS DE MEMORIA (CUENTAS DE ORDEN)

No aplica porque somos sujetos solo a las transferencias del Gobierno del Estado.

Las cuentas que se manejan para efectos de este documento son las siguientes:

#### Cuentas de Orden Contables y Presupuestarias:

##### *Contables:*

Valores  
Emisión de obligaciones  
Avales y garantías  
Juicios  
Contratos para Inversión Mediante Proyectos para Prestación de Servicios (PPS) y Similares  
Bienes concesionados o en comodato

##### *Presupuestarias:*

Cuentas de ingresos: Estas cuentas se registran de acuerdo a los momentos contables del ingreso aprobado, modificado, devengado y recaudado  
Cuentas de egresos: estas se registran dando cumplimiento a los momentos contables del aprobado, modificado, comprometido, devengado, ejercido y pagado con base acumulativa.

Se informará, de manera agrupada, en las notas a los Estados Financieros las cuentas de orden contables y cuentas de orden presupuestario:

1. No tenemos valores en custodia ni instrumentos de crédito.
2. No emitimos instrumentos financieros
3. No tenemos aplicamos obra por tanto no firmamos contrato en el rubro de construcción.

### c) NOTAS DE GESTIÓN ADMINISTRATIVA

#### 1. 1. Introducción

Los Estados Financieros de los entes públicos, proporcionan información financiera a los principales usuarios de la misma, al Congreso y a los ciudadanos.

El principal objetivo del presente documento cumple con el postulado de contabilidad de revelación suficiente de los aspectos económicos y financieros del 1 de enero al 31 de marzo del ejercicio fiscal 2022.

#### Panorama Económico y Financiero

El Consejo Estatal de Población en el ejercicio fiscal 2022 tiene un presupuesto aprobado de \$4,021,959 con fin de dar cumplimiento en su totalidad a las metas y objetivos programados en el POA de los Proyectos "Con una Nueva Visión en Cultura Demográfica y Protección Integral de Niñas, Niños y Adolescentes".

#### 2. Autorización e Historia

Se informará sobre:

- a) Fecha de creación del ente. Se crea el Consejo Estatal de Población mediante Decreto Publicado en el Periódico Oficial de la Federación del 27 de Octubre del 2011.
- b) Principales cambios en su estructura. No ha sufrido cambios desde su creación.

### 3. Organización y Objeto Social

Se informará sobre:

- a) Objeto social. Programar, coordinar, ejecutar y evaluar acciones específicas en materia de población que incidan en el volumen, dinámica y estructura por edades con el fin de que el ritmo de su crecimiento, distribución dentro del Estado y sus condiciones de vida, sean acordes con los programas de desarrollo socioeconómico que implemente el Gobierno Estatal y Municipal y que estos respondan a las necesidades de la dinámica poblacional.
- b) Principal actividad. Recopilar, actualizar y analizar información sociodemográfica de la entidad con la finalidad de implementar diagnósticos y estudios específicos que coadyuven a enfrentar de manera eficiente los diferentes fenómenos demográficos que se presenten en el estado, misma que es utilizada para la planeación de acciones de Gobierno, así mismo informar a la Población sobre datos demográficos a través de medios de comunicación, conferencias, asesorías y capacitaciones.
- c) Ejercicio fiscal 2022
- d) Régimen jurídico. Organismo Público Descentralizado
- e) Consideraciones fiscales del ente: Registrada como persona Moral con Fines no Lucrativos, dentro de las contribuciones que está obligado a pagar o retener son: Retenciones mensuales de ISR por sueldos y salarios
- f) Estructura organizacional básica. El organigrama se encuentra estructurado de la siguiente manera:
- g) No Aplica, porque no somos fiduciarios.

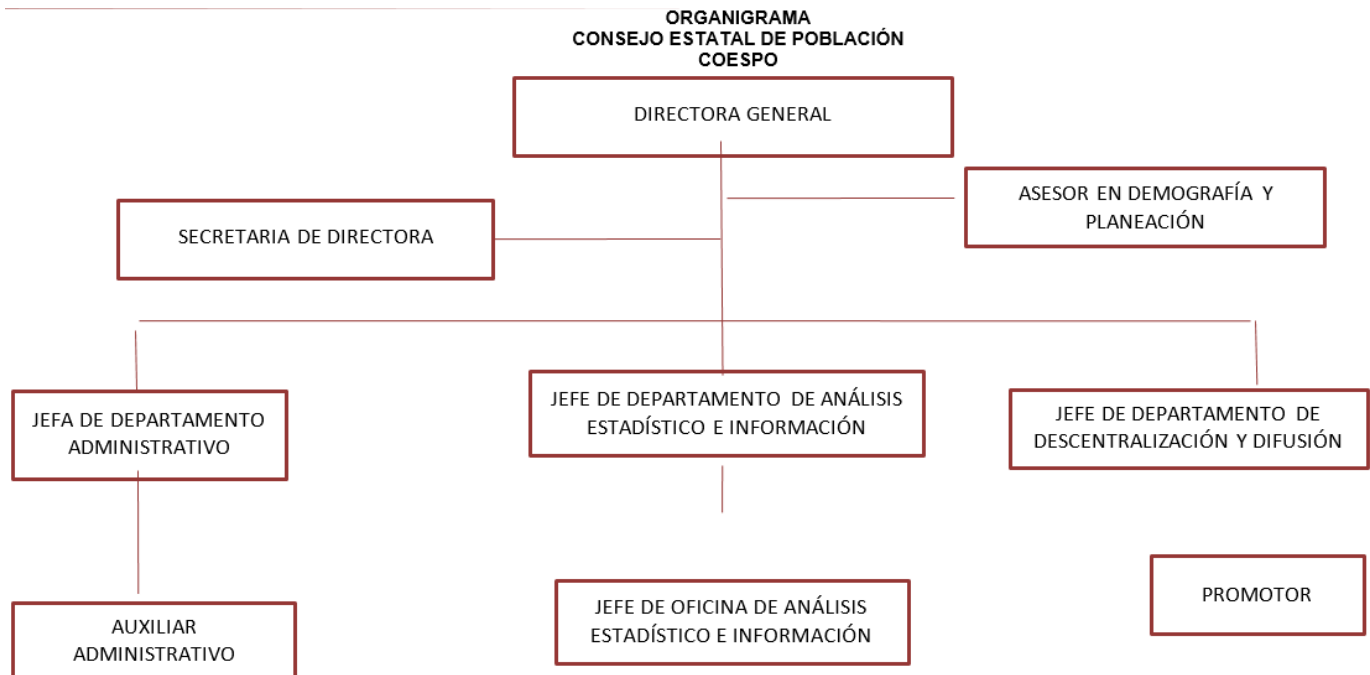

#### **5. Bases de Preparación de los Estados Financieros**

Se informará sobre:

- a) La información financiera, contable y presupuestal refleja el comportamiento del pronóstico de ingresos y el presupuesto de egresos hasta el 31 marzo de 2022, nos apegamos a lo establecido en los Manuales de Contabilidad correspondientes, de esta manera se respaldaron los sistemas de registro, catálogos y guías,
- b) Se aplica normatividad para la elaboración de los estados financieros
- c) Se aplicaron sus criterios de los postulados básicos de revelación suficiente, sustancia económica, registro e integración presupuestaria y consistencia.
- d) No aplicamos normatividades supletorias
- e) Aplicamos el devengo contable como lo marca la ley.

#### **6. Políticas de Contabilidad Significativas**

Se informará sobre:

- a) Actualización: Se informa que solo se tiene cuantificado el inventario de manera global, ya que el inventario con el que se cuenta en COESPO, es derivado de la donación de los bienes.
- b) No realizamos operaciones en el extranjero
- c) No realizamos inversiones, no somos una entidad de inversiones
- d) Estamos en la actualización de inventarios.
- e) No Aplicamos reserva actuarial en beneficios a empleados
- f) No tenemos provisiones de ningún tipo
- g) No contamos con reservas
- h) No en este ejercicio no se realizan corrección de errores
- i) No aplicamos reclasificaciones.
- j) No Aplicamos cancelación de saldos.

#### **7. Posición en Moneda Extranjera y Protección por Riesgo Cambiario**

Se informará sobre:

- a) El Consejo Estatal de Población no aplica Activos en moneda extranjera
- b) No tenemos pasivos en moneda extranjera, El COESPO no tiene crédito alguno
- c) No operamos en mercado internacionales ni con instrumentos financieros alguno.
- d) No aplicamos tipo de cambio
- e) No tenemos instrumentos de deuda en ningún tipo de moneda nacional

#### **8. Reporte Analítico del Activo**

Debe mostrar la siguiente información:

- a) No Aplica
- b) No Aplica
- c) No Aplicamos gastos financieros ni de desarrollo e investigación
- d) No tenemos instrumentos financieros que tengan riesgos por tipo de tipo de cambio.
- e) No realizamos ningún tipo de construcción (no tenemos obra)
- f) No existen circunstancias de puedan afectar de carácter significativo al activo de la entidad.
- g) No tenemos desmantelamiento de activos, procedimientos ni implicaciones con efectos contables
- h) En la administración de activos su utilización siempre se ha procurado que se utilice de manera eficiente y eficaz.

Adicionalmente, se deben incluir las explicaciones de las principales variaciones en el activo, en cuadros comparativos como sigue:

- a) No tenemos inversiones en valores

- AL 31 DE MARZO
- b) No tenemos patrimonio de organismos descentralizados
  - c) No Aplicamos inversiones en empresas de participación mayoritaria
  - d) No Aplicamos inversiones en empresas de participación minoritaria

#### **9. Fideicomisos, Mandatos y Análogos**

Se deberá informar:

- a) No somos fideicomiso
- b) No somos fiduciarios

#### **10. Reporte de la Recaudación**

- a) No Aplicamos recaudación alguna de ningún tipo
- b) No realizamos proyecciones de recaudación.

#### **11. Información sobre la Deuda y el Reporte Analítico de la Deuda**

Se informará lo siguiente:

- a) No tenemos deuda contratada de ninguna especie
- b) No tenemos gastos de deuda porque no tenemos contratada deuda alguna

#### **12. Calificaciones otorgadas**

No solicitamos crédito por tal motivo no contamos con calificación crediticia

#### **13. Proceso de Mejora**

Se informará de:

- a) Se publicó el manual de organización, se implementó el manual de procedimientos y conducta documentos que refuerzan el control interno del ente público.
- b) El desempeño financiero del ente en este ejercicio fue con austeridad, eficiencia, eficacia y economía dando cumplimiento a las metas y objetivos que se programaron en la MIR

#### **14. Información por Segmentos**

No presentamos información segmentada ya que no tenemos gran diversidad de operaciones y actividades financieras

#### **15. Eventos Posteriores al Cierre**

No tenemos eventos que puedan afectar a los estados financieros después del cierre del ejercicio.

#### **16. Partes Relacionadas**

No existen partes relacionadas que puedan ejercer influencia sobre las tomas de decisiones financieras y operativas.

#### **17. Responsabilidad Sobre la Presentación Razonable de la Información Contable**

La información contable, presupuestaria y programática que se presenta se deriva de los estados financieros, atendiendo al compromiso de mejorar la transparencia y la disciplina en el manejo de los recursos públicos, vinculando las actividades relacionadas con los registros presupuestarios y contables del ejercicio del gasto público y la administración financiera.

Bajo protesta de decir verdad declaramos que los Estados Financieros y sus Notas son razonablemente responsabilidad del emisor



## SECTOR PARAESTATAL

---

LIC. MARÍA ANA BERTHA MASTRANZO CORONA  
DIRECTORA

JUANA ÁGUILA CHAVARRÍA  
JEFA DEL DEPTO. ADMINISTRATIVO